

Auto Plus

VENDREDI 5 SEPTEMBRE 2014 - N° 1357



P. 24

CE SERA UNE
DES STARS DU PROCHAIN
MONDIAL DE L'AUTOMOBILE...

Citroën dévoile la future DS4

EXCLUSIF

TOUS LES NOUVEAUX RADARS INSTALLÉS CET ÉTÉ



NE VOUS FAITES PAS AVOIR BÊTEMENT! P. 24

ENQUÊTE

P. 58



VW Golf 7
Déjà de bonnes affaires en occasion ?

NOUVEAUTÉ P. 2



408 GT Peugeot va la faire!

DOSSIER ESSAIS P. 28



La folie des petits SUV !

Citroën **C4 CACTUS**, Peugeot **2008**, Renault **CAPTUR** **LE MATCH DES STARS**

+ PRIX, ASPECTS PRATIQUES, DESIGN... LES RAISONS DU SUCCÈS L'AVIS DES PROPRIÉTAIRES

Scoop **Auto Plus**

Fourrières

Le scandale des enlèvements illégaux

P. 50

BEL: 2,30 € - ESP: 2,70 € - GR: 2,70 € - DOM: 3,20 € - ITA: 2,70 €
LUX: 2,30 € - PORT CONT: 2,70 € - CAN: 4 \$ CAN - MAR: 25 DH
TOM S: 500 CFP - CH: 4 FS - TUN: 4,3 DTU

PRATIQUE

P. 62

Odeur de gazole : comment s'en débarrasser

M 01566 - 1357 - F: 1,99 €



Pour reprendre pied sur le marché du haut de gamme, Peugeot a choisi un coupé à cinq portes. La Mercedes CLA peut déjà trembler.



PEUGEOT 408 GT

Ils vont la faire !

Dévoilé en avril, au Salon de Pékin, le concept Exalt revient dans une livrée plus sobre. Ce retour annonce une prochaine mise en production (même si la marque ne l'avoue pas) et une montée en gamme du Lion.

Depuis la révélation des concepts HX1, en 2011, et surtout Onyx, en 2012, la marque au lion ne cache plus vouloir réinvestir le marché du haut de gamme. Cette lignée de Peugeot ambitieuses et audacieuses a accueilli un nouveau membre lors du Salon de Pékin, en avril dernier, avec la présentation de l'Exalt, un coupé 4 portes + hayon au look ravageur.

Tel un aveu

Après la lointaine Chine, ce concept foulera bientôt les moquettes d'un salon européen, le Mondial de l'automobile qui se tient à Paris en octobre. Mais auparavant, il a pu se dégourdir les jantes sur une route de forêt tout à fait normale. Une balade qui sonne comme une promesse, celle qu'un prochain modèle de série reprendra les traits de ce prototype.

Si l'on excepte l'habillage textile qui la recouvre, la partie arrière du concept annonce assez concrètement la version de série. On retrouve d'ailleurs déjà les feux arrière à "griffes", typiques du design Peugeot actuel.



Comme nous l'annonçons il y a plusieurs mois (voir n° 1340, p. 20), il faudra toutefois attendre 2016 pour que M. Tout-le-Monde puisse prendre le volant de ce pur-sang frappé du lion. Celle qui portera alors probablement le patronyme de 408 GT chapeautera

la gamme Peugeot de fort belle façon. Sous son capot prendront place les dernières générations de moteurs THP (de 130 à 270 ch) et BlueHDi (de 120 à 180 ch). Mais c'est surtout l'inédite déclinaison Hybrid4 essence de 340 ch, associant le 1.6 THP de

270 ch et un moteur électrique installé sur le train arrière, qui fera de cette 408 GT une rivale crédible de la Mercedes CLA, à un tarif bien plus abordable. Reste à espérer que les lignes de la version définitive ne s'éloignent pas trop de ce concept. ■



En bref

- COUPÉ QUATRE PORTES À HAYON
- LONGUEUR : 4,70 m
- MOTEURS ESSENCE : de 130 à 270 ch (+ hybride de 340 ch)
- MOTEURS DIESELS : de 120 à 180 ch
- COMMERCIALISATION : fin 2016
- TARIF : à partir de 26 000 €*
* Estimation Auto Plus.



Impossible d'envisager une telle planche de bord en série, mais certains tics stylistiques repris du 3008 (poignée de maintien à droite de la console, commandes à basculeurs) l'inscrivent dans la réalité.

+ L'INTENSITÉ +
D'UNE LÉGENDE*

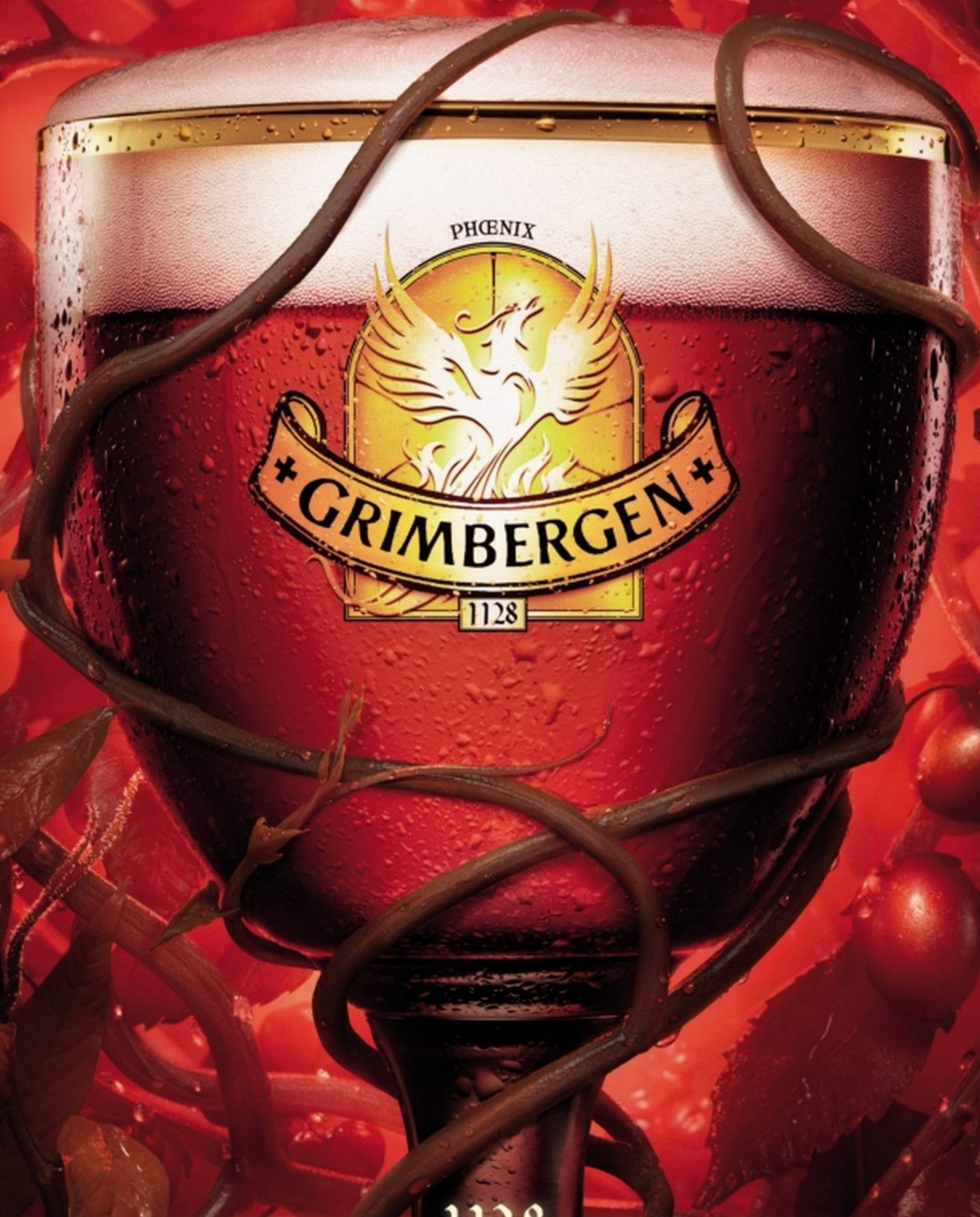

1128
+ GRIMBERGEN +
BIÈRE D'ABBAYE - ABDIJBIER

ROUGE

Numéro **1357**
DU 5 AU 11 SEPTEMBRE 2014

L'ACTU

- 2** Peugeot 408 GT : ils vont la faire!
- 6** Entre nous : courrier, forum
- 8** Le nouveau Volvo XC90
- 11** Les indiscretions
- 12** Partenariat Auto Plus/RTL : votre émission fait sa rentrée
- 14** La photo de la semaine
- 16** La semaine de l'espion
- 22** Sur la route, le coin des radars
- 24** Nouveautés. La future DS4 dévoilée

LES ESSAIS

- 28** Comparatif. La folie des petits SUV
- 34** L'avis des propriétaires. Les Citroën Cactus, Peugeot 2008 et Renault Captur
- 36** Dossier. Faut-il céder aux nouvelles options?
- 40** Panoramique. L'Opel Astra berline 1.6 CDTI Cosmo de 136 ch
- 44** L'actu des stars. La VW Scirocco 2.0 TSI Sportline de 220 ch
- 46** Match. La Citroën C1 1.0 VTi 69 Shine (3 p.) face à la Fiat 500 1.2 69 Lounge
- 48** Le top 30 du labo essais. Quels monospaces ont le coffre le plus large?

LE MAGAZINE

- 50** L'enquête de la semaine. Fourrières : le scandale des enlèvements illégaux
- 57** Le journal de l'occasion. SOS litige
- 58** Volkswagen Golf 7 : bons plans en vue?
- 60** L'avis des propriétaires : l'Alfa Romeo 159
- 62** Labo, service pratique. Odeurs de gazole : comment s'en débarrasser
- 64** Nos experts vous répondent
- 68** Formule 1. Où va Ferrari?
- 70** En plus

LE GUIDE D'ACHAT

- 73** Le prix des voitures neuves
- 78** La cote de l'occasion



40 Premier essai
Opel Astra berline : plus de place et de coffre ?



46 Putsch
La nouvelle Citroën C1 défie la Fiat 500 "soldée"



54 Fourrière
Le coup des deux roues levées, info ou intox ?



64 Assurance
Applis mobiles des assureurs : un vrai service ?

Edito

Pierre Taylor,
Rédacteur en chef

Pas en panne le business !



Ces gars-là vous bluffent autant que ceux capables de terminer un Rubik's Cube en moins d'une minute. Il faut les voir tourner, virer, pousser, tirer, avancer, reculer...

bim, bam, boum... et, en quelque 90 secondes chrono, embarquer n'importe quelle voiture à la fourrière. Pas un geste de trop, une synchro digne du Bolchoï, on sent les pros. Quand la dépanneuse démarre, on imagine le petit stage complémentaire chez McLaren F1, car là aussi, ça avionne. Du cœur à l'ouvrage, un timing impeccable, ces employés modèles font à n'en pas douter la joie de leurs employeurs. Et de leur chiffre d'affaires. Car, ah oui, au fait, n'oublions pas que l'Etat a délégué aux sociétés privées ces missions de régulation du stationnement gênant. Là où le bât blesse, c'est que ledit Etat leur a bien lâché la bride et les laisse faire à peu près n'importe quoi. A commencer par un total mépris du cadre réglementaire qu'il a lui-même fixé. Ainsi notre journaliste démontre-t-il (voir p. 50) que la majorité des autos enlevées ne devraient pas l'être, les dépanneuses n'étant pas homologuées pour ! Cocasse pour une entité censée faire respecter la loi. A priori, dans le milieu et dans les étages des ministères, tout le monde le sait. Mais tout le monde s'en arrange. Maintenant que tout le monde "tout court" est au courant, souhaitons que ces pratiques soient vite rangées... des voitures. Comment ça, "Rêve!"?

Pierre

RETROUVEZ-NOUS...

Sur internet : www.autoplus.fr

Le site leader de l'info automobile avec toute l'actu 24h/24, un journal vidéo quotidien, des essais, la cote de l'occasion, le prix des voitures neuves, des jeux, des photos...

Sur iPad : votre journal digital enrichi

Dès le vendredi matin, retrouvez votre journal dans une version enrichie (vidéos, animations, photos...) et adaptée à la tablette numérique.



LE FIZSMAN Valls a changé de voiture pendant les vacances



SERVICE LECTEURS

Auto Plus
8, rue François-Ory,
92543 Montrouge Cedex.
Tél. : 01 41 33 50 00.

Pour toute information complémentaire, voir organigramme du journal page 82.

Pour vous abonner, bulletin page 23 ou sur Autoplus.fr

Pour toute demande concernant votre abonnement, vous pouvez nous contacter en tapant dans la barre d'adresse <http://abo.autoplusmag.fr> ou en nous appelant au 01 46 48 48 77 (du lundi au samedi de 8h à 20h).

Vous pouvez aussi nous envoyer un courrier à : Auto Plus Abonnements-CS 50273-27092 Evreux Cedex 9

Une partie de la diffusion kiosque France métropolitaine est vendue avec un plus produit BD Les Gendarmes volume 1. Un encart VW est broché en central sur toute la diffusion kiosque et abonnés France métropolitaine. Un encart abonnement est jeté sur le pack Auto Plus + BD Les Gendarmes volume 1.

VOIES D'ACCÉLÉRATION

Nouvelles règles ?

Le panneau type AB3a, triangle pointe en bas avec la mention "Cédez le passage", permettant l'accès à une chaussée rapide, de liaison ou autoroutière serait-il devenu une priorité à droite? Oui, à en croire la façon dont nombre d'automobilistes l'interprètent, sans parfois même s'assurer qu'ils peuvent s'insérer sans risques dans le flot de la circulation.

c-charing, par e-mail

Auto Plus Nous confirmons que la mention indiquée sur ce panneau est bien "Cédez le passage", et non pas "Forcé le passage". Rappelons aussi que les autos circulant sur la voie rapide sont tenues de faciliter, si possible, l'insertion des nouveaux arrivants, par exemple en se décalant sur la voie de gauche.



Tous des vaches à lait

Si la ville de Paris cherche de l'argent, elle pourrait rétablir l'égalité entre les autos et les deux-roues en les faisant, eux aussi, payer pour avoir le droit de stationner sur la voie publique.

Philippe M., par e-mail

Auto Plus Votre idée peut sembler logique mais, vu le peu d'espace qu'ils occupent, il serait anormal de faire payer aux motos et scooters le même tarif qu'aux autos. Reste aussi à résoudre un bête problème logistique: où poser le ticket horodateur?

Relancer Alpine dans un pays où le moindre signe extérieur de richesse est fustigé, ça ressemble à du suicide économique.

Arthur O., par e-mail

Promesses en l'air

Une fois de plus, le patron de Fiat Chrysler Automobiles nous promet des dizaines de nouveautés pour relancer Fiat et Alfa Romeo. Quel embobineur.

Alain E., par e-mail

Auto Plus Cette fois-ci, le groupe n'a plus le choix. La plupart de ses modèles sont tellement âgés que les remplacer devient une question de survie.

Ambition démesurée

Comment Peugeot, avec ses futures 408 GT et 608 équipées de moteurs 1.6 et 2.0, pourrait-il concurrencer les Audi, BMW et Mercedes dotées de V6 et V8? Ils ne jouent pas dans la même catégorie.

loloclo84, par e-mail

Auto Plus Même premium, les allemandes se vendent en majorité dans leurs versions à quatre cylindres. Sur ce point, Peugeot ne sera pas mis en défaut. Et question "image", PSA se bouge (voir p. 2 et 24)!



Vos réactions sur le

FORUM

autoplus.fr

L'habit fait le moine

C'est vrai que, lorsqu'on se présente en concession, il faut être bien habillé, sinon les vendeurs ne te remarquent même pas.

creat35

Carbonisé

Il est certain que le nom Laguna a été complètement détruit par la Laguna 2 et ses centaines de problèmes récurrents.

richardldf

Nid-de-poule

Depuis deux ans, la dégradation des routes s'accélère au point que notre confort de roulement se détériore.

Pradal23

A sec

Sur le réseau des ex-nationales, on a oublié d'évoquer le manque cruel de stations-service depuis que M. Leclerc et consorts se sont emparés de la distribution de carburant.

mg2

Nuance

Attention, qualité de fabrication ne signifie pas fiabilité mécanique.

coucou91

LE DÉBAT DE LA SEMAINE

Ventes de diesel face à l'essence
Vont-elles se maintenir (65%) ou s'équilibrer (50%) ?

VOUS AVEZ VOTÉ SUR AUTOPLUS.FR

SE MAINTENIR **38%** S'ÉQUILIBRER **59%** NSP **3%**



POUR LE MAINTIEN

VIVE LE DIESEL

S'en prendre au diesel, c'est démagogique et stupide. Ce type de moteur consomme et pollue moins que l'essence et la conduite est plus souple. Enfin, cela remettrait en cause l'un des atouts des constructeurs français. Passe qu'on s'attaque aux vieux modèles au nom de l'environnement. Mais pas aux modernes!

Jean-Luc, par e-mail

POUR PLUS D'ÉQUILIBRE

PAS POUR LES VOITURES

C'est le début de la fin pour le diesel qui aurait dû rester là où il était destiné: l'agriculture et le transport routier. Après avoir menti sur ce carburant soi-disant moins polluant dans les années 80-90, il a connu l'engouement au détriment de la santé et de l'environnement. Adieu "gasoil", tu ne nous manqueras pas.

Tophe, sur Autoplus.fr

PARTICIPEZ

La question de la semaine prochaine: "Options hi-tech (radar anticollision, caméra de recul, coffre électrique...): utile ou gadget?"

Vous pouvez répondre sur le site Autoplus.fr, rubrique actualité puis sondage. Vous pouvez aussi voter grâce au tag ci-contre. Une question-débat vous titille? Posez-la sur votreactu@autoplus.fr et voyez si elle est sélectionnée...



LES JOURS CONSO

JUSQU'À

9 ANS DE CARBURANT OFFERTS⁽¹⁾ SANS CONDITION

**CITROËN C3
PureTech 82 S&S ETG**

SEULEMENT

4,3L /100 KM

**CITROËN C4
PureTech 130 S&S**

SEULEMENT

4,9L /100 KM

**CITROËN C4 PICASSO
BlueHDi 150**

SEULEMENT

4,2L /100 KM



Assurance CITROËN : PCS Plus 642 996 - L 2 5 G A T L O 1 5

CITROËN préfère **TOTAL**

PORTES OUVERTES SAMEDI 13 ET DIMANCHE 14 SEPTEMBRE 2014*

CRÉATIVE TECHNOLOGIE



(1) Sous forme d'Avantage Client équivalant au coût d'approvisionnement en carburant du véhicule concerné sur une base de 10 000 km parcourus par an, en consommation mixte et avec un prix moyen constaté du litre de gasoil à 1,32 € TTC (au 11/07/14 - source www.developpement-durable.gouv.fr). Exemple pour l'achat d'un Citroën C4 Picasso BlueHDi 150 BVM6 Exclusive jantes 17" neuf : profitez d'un Avantage Client de 4 990 € (correspondant à 9 ans de carburant offerts). Offre réservée aux particuliers, non cumulable, valable jusqu'au 30/09/14 dans le réseau Citroën participant. * Ouverture selon autorisation préfectorale.

CONSOMMATIONS URBAINES, EXTRA-URBAINES ET MIXTES ET ÉMISSIONS DE CO₂ DE CITROËN C3 PURETECH 82 S&S ETG JANTES 16" ET 17" : 5,2 ; 3,9 ET 4,3 L/100 KM ET 99 G/KM - CITROËN C4 PURETECH 130 S&S JANTES 17" : 6,1 ; 4,3 ET 4,9 L/100 KM ET 114 G/KM - CITROËN C4 PICASSO BLUEHDI 150 BVM6 JANTES 17" : 4,9 ; 3,8 ET 4,2 L/100 KM ET 110 G/KM.



Le nouveau XC90 arbore une nouvelle signature lumineuse à leds, qui prend la forme d'un "marteau de Thor", et un logo inédit dont la flèche est alignée désormais avec la diagonale.



Les feux achèvent un profil parfaitement dans l'ADN de Volvo. Le XC90 s'allonge de 15 cm et s'élargit de 10 cm par rapport à son prédécesseur.



Même en configuration sept places, le coffre n'est pas réduit à la portion congrue.

En bref

- **MOTEURS ESSENCE :** de 254 à 400 ch
- **MOTEURS DIESELS :** de 190 à 225 ch
- **L x l x H, en m :** 4,95 x 2,01 x 1,78
- **COMMERCIALISATION :** 3 septembre, en version First Edition (92 000 €*).
- **TARIF :** à partir de 49 900 €*.

* Estimation Auto Plus

EXCLUSIF LES IMMATRICULATIONS DE VOITURES NEUVES du 01/01 au 27/08/2014

TOP 10 DES MARQUES

1	Renault	229 363	+9%
2	Peugeot	197 717	+6%
3	Citroën	154 915	+1%
4	Volkswagen	91 325	=
5	Dacia	71 787	+22%
6	Ford	49 669	-2%
7	Nissan	44 414	+4%
8	Toyota	43 053	-4%
9	Opel	40 624	+4%
10	Audi	36 376	-4%

L'état du marché *
+ 2%

Pas reluisant, le marché 2014. Il est tout juste positif par rapport aux huit premiers mois de 2013, de sinistre mémoire. Consolation : les françaises regagnent un peu de terrain perdu.

LE TOP/FLOP DE LA SEMAINE

RENAULT CAPTUR



N° 3

Beau score du SUV, qui accède au podium pour sa première année.

CITROËN C5



- 25%

Coincée entre 508 et DS, la C5 dégringole à la 45^e place (5 750 ventes).

TOP 10 DES MODÈLES

1	Renault Clio 4	67 787	+2%
2	Peugeot 208	54 570	-12%
3	Renault Captur	39 622	Nouv.
4	Citroën C3	39 505	+33%
5	Peugeot 308 2	36 550	+78%**
6	Peugeot 2008	34 633	Nouv.
7	Renault Scénic	32 882	-1%
8	Dacia Sandero	31 400	+14%
9	Citroën C4 Pic. 2	31 271	+33%**
10	Renault Mégane	29 329	-2%

SUZUKI DÉVOILE SON PETIT SUV

Le retour du Vitara

C'était "autrefois" un petit 4x4. Disparu du catalogue à la fin des années 1990, il réapparaît sous la forme d'un SUV urbain qui devrait mesurer environ 4,10 m et rivalisera ainsi avec les Nissan Juke et Renault Captur. Suzuki annonce des motorisations essence et diesel, une offre de personnalisation et, en option, la transmission intégrale AllGrip. A découvrir au Mondial de l'automobile...



* Par rapport à la même période de l'année 2013. ** Par rapport à la 308 1 et au C4 Picasso 2.

NOUVEAU
VOLVO
XC90



L'ACTUEL XC90

Le XC90 revendique l'intérieur le plus luxueux jamais produit par Volvo. Élément clé d'un poste de conduite épuré, le grand écran central multifonction 1 propose des menus intuitifs et peut intégrer les smartphones Apple et Android. Détails chics : le levier de vitesses avec du cristal d'Orrefors 2 et la hi-fi Bowers & Wilkins 3, selon finitions.



ENFIN LA RELÈVE!

Volvo sort le grand jeu

Après douze ans de bons et loyaux services, le grand crossover suédois cède la place à un tout nouveau modèle, vitrine du savoir-faire de la marque.

La présentation du nouveau haut de gamme Volvo conclut un teasing savamment orchestré depuis le début de l'été. Composé à 90% d'éléments inédits, le XC90 concentre un grand nombre d'innovations qui seront ensuite déclinées dans les futurs autres modèles. Il inaugure ainsi la nouvelle plate-forme évolutive "SPA", dans laquelle s'intégreront les derniers moteurs quatre cylindres essence et diesels Drive-E, mais aussi une mécanique hybride rechargeable de 400 ch destinée principalement aux marchés américain et chinois. Le design intérieur a été supervisé par Robin Page, un transfuge de

Bentley, et témoigne de la montée en gamme : planche de bord sobre et élégante, surfaces épurées, matériaux et ajustements de grande qualité... Au centre du poste de conduite, l'immense écran tactile centralise de multiples fonctions, enrichies de services connectés inédits. Volvo oblige, le XC90 reçoit également des équipements de sécurité évolués complétés par un système de freinage automatique aux intersections et un dispositif de protection anti-sortie de route. De quoi progresser vers l'objectif affiché de zéro personne tuée ou grièvement blessée à bord d'un véhicule de la marque en 2020...

L'ACTUEL XC90



Le confort des sièges a fait l'objet d'un soin tout particulier, y compris aux places du dernier rang.

LES TARIFS OFFICIELS DE LA RENAULT TWINGO 3 RÉVÉLÉS

A partir de 10 800 €

Ça y est, les commandes sont ouvertes ! Comme nous vous l'annoncions la semaine dernière, la nouvelle Twingo est proposée avec deux blocs essence (SCe 70 et TCe 90) et en trois finitions (Life, Zen et Intens). Avec, en plus au lancement, une série limitée Edition One (avec un look et des équipements spécifiques). Côté tarifs, le ticket d'entrée s'avère un peu plus élevé que pour le trio de rivales Citroën C1, Peugeot 108 et Toyota Aygo

(+400 à 500 € en cinq portes), mais la Twingo Life n'en est pas pour autant mieux dotée. En effet, à ce prix, elle oublie, elle aussi, les appuie-tête arrière et la banquette fractionnable, la clim', le cache-bagages, le volant réglable en hauteur... Il vaudra donc mieux opter pour la finition Zen qui, elle, démarre à 12 300 € et compte tous ces éléments. Auxquels s'ajoute le système R&Go, qui utilise votre smartphone pour accéder

à la navigation, la musique et l'ordinateur de bord. Enfin, pour 1 000 € de plus, vous accédez à l'Intens, qui dispose en plus de l'alerte de franchissement de ligne, des antibrouillards, des jantes alu (15"), du régulateur-limiteur de vitesse, du siège conducteur réglable en hauteur et du siège passager rabattable. Pour en savoir encore davantage, ne manquez pas les premiers essais de la puce de Renault dans notre prochain numéro.



Finition	Moteur	
	SCe 70	Energy TCe 90
Life	10 800 € (0 €*)	-
Zen	12 300 € (0 €*)	13 300 € (0 €*)
Intens	13 300 € (0 €*)	14 300 € (0 €*)
Série limitée Edition One	-	15 700 € (0 €*)

* Bonus/malus écologique.

HONDA S'ENGAGE :
**MOTEUR GARANTI
1 MILLION DE KM⁽¹⁾**
EN COMPLÉMENT DE LA GARANTIE CONSTRUCTEUR



NOUVELLE
CIVIC

TECHNOLOGIE
DIESEL
1.6 i-DTEC

4 300 €
D'AVANTAGE CLIENT⁽³⁾

GAMME CIVIC À PARTIR DE
19 490 €⁽²⁾

GARANTIE LIMITÉE À UNE DURÉE DE 10 ANS COMPOSÉE DE LA GARANTIE CONSTRUCTEUR ET D'UNE EXTENSION DE GARANTIE. EXTENSION DE GARANTIE ASSURÉE PAR ICARE ASSURANCE SELON CONDITIONS GÉNÉRALES N°21406031, EFFECTIVE À LA FIN DE LA GARANTIE CONSTRUCTEUR QUI COUVRE CHAQUE HONDA PENDANT 3 ANS OU 100 000 KM, SELON LES CONDITIONS DÉCRITES DANS LE CARNET DE GARANTIE HONDA.

(1) Offre valable pour toute commande d'une Civic 1.6 i-DTEC neuve immatriculée en France métropolitaine entre le 01/07/14 et le 31/10/14 (hors ventes à sociétés de transport de personnes ou de marchandises et aux Loueurs Courte et Longue Durée). Garantie moteur 10 ans, kilométrage limité à 1 000 000 km, sur les éléments suivants : moteur, distribution et accessoires de distribution, refroidissement, alimentation, composants électriques moteur. Garantie assurée par Icare Assurance selon conditions générales n°21406031, conditions détaillées sur honda.fr/civic - Icare Assurance, entreprise régie par le code des assurances, S.A. au capital de 1 276 416 € - RCS Nanterre B 327 061 339. (2) 19 490 € : prix d'une Civic 1.6 i-DTEC Elegance après déduction de 2 120 € de remise Concessionnaire et de 1 600 € d'aide à la reprise « autres marques » (aide réservée à la reprise d'un véhicule d'une autre marque conditionnée à l'acceptation de la reprise par votre Concessionnaire Honda participant). (3) 4 375 € : avantage client total composé de 2 120 € de remise Concessionnaire, de 1 600 € d'aide à la reprise « autres marques » et de la garantie moteur 1 million de km⁽¹⁾ d'une valeur de 655 €. Tarif au 01/07/2014. Offre réservée aux particuliers chez les Concessionnaires participants et dans la limite des stocks disponibles pour toute immatriculation avant le 31/10/14. **Prix catalogue du modèle présenté Civic Tourer 1.6 i-DTEC Exclusive Navi** avec option peinture métallisée (560 €), pare-chocs Aéro (798,66 €) et jantes Krypton (2 779,26 €) : **35 627,92 €**. Consommation et émissions du modèle présenté : 3,9 l/100 km en cycle mixte et 103 g/km de CO₂. *Donnez vie à vos rêves. www.honda.fr



Permis de conduire 10% de mauvaises adresses !

L'an dernier, 13,5 millions de points de permis ont été supprimés, ce qui a représenté pour l'administration plus de 8 millions de dossiers à traiter. Soit autant de courriers envoyés aux fautifs pour les informer de leurs pertes de points (les redoutées lettres "48"), et à peu près le même nombre pour avertir ceux qui en avaient perdu précédemment, qu'ils les ont recouverts en 2013 (les lettres "46"). Or, *Auto Plus* est tombé sur un document intéressant. Il s'agit d'un appel d'offres lancé par le ministère de l'Intérieur, recherchant un prestataire privé pouvant se charger de détruire la masse de courriers non distribués, et donc retournés au ministère. Ce nombre est estimé à 10% du total envoyé, soit quelque 1,6 million de plis par an ! A vrai dire, on aurait pu s'attendre à bien plus, vu le nombre d'adresses figurant sur les (vieux) cartons roses qui ne sont probablement pas à jour.

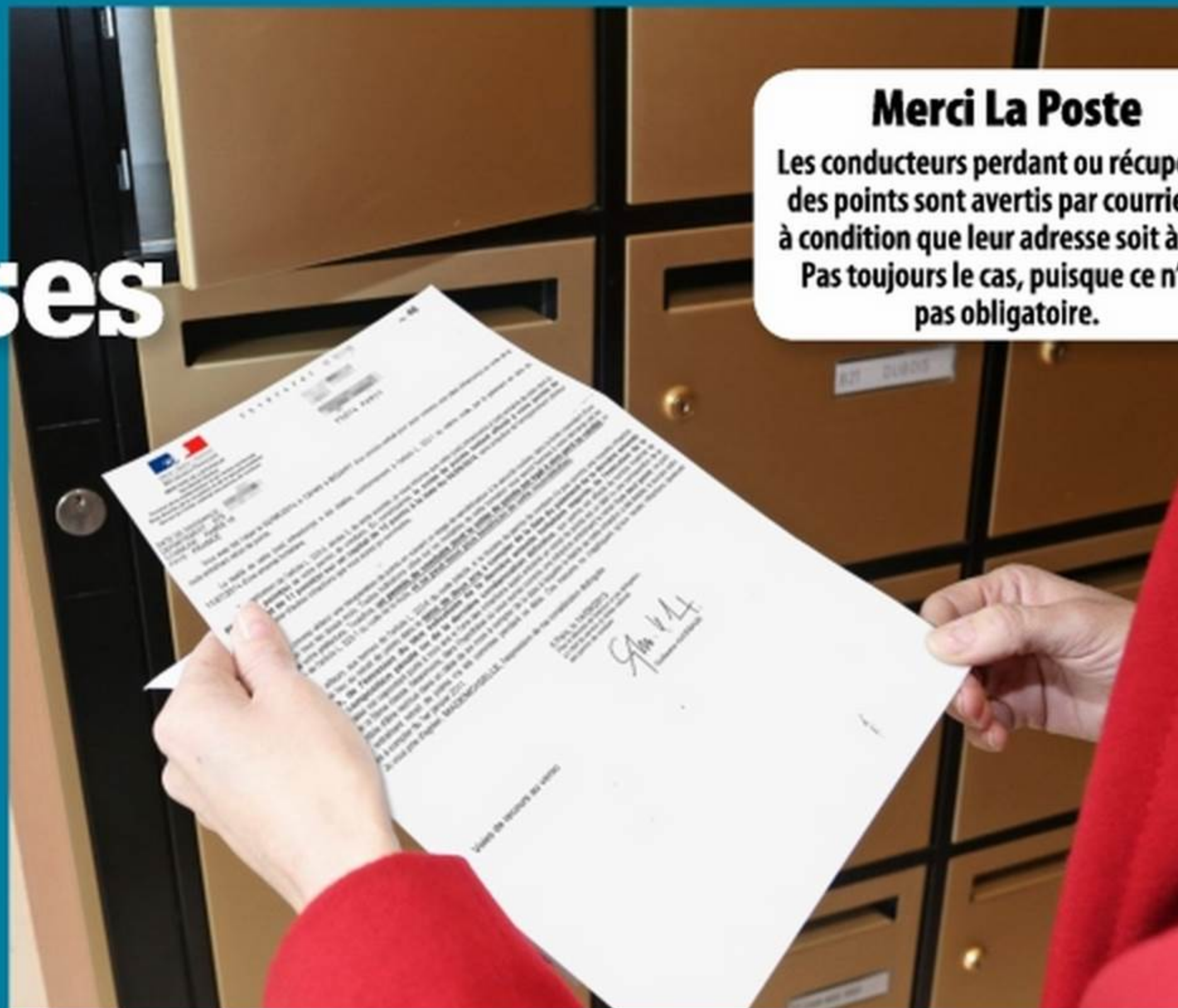

Merci La Poste

Les conducteurs perdant ou récupérant des points sont avertis par courrier... à condition que leur adresse soit à jour. Pas toujours le cas, puisque ce n'est pas obligatoire.

A. SAUNIER

“ On n'abandonne pas la France (...) Contrairement aux autres pétroliers ”

Christophe de Margerie, PDG de Total, dans *Ouest France Entreprises*

Restructuration

Même si Total dit ne cesser de perdre "énormément" d'argent dans ses activités françaises de raffinage, son PDG annonce qu'il ne fermera pas de site. Mais il faudra les "adapter"...

Bye

Cuvillier (Transports) quitte le navire

Exit le secrétaire d'Etat aux Transports, à la Mer et à la Pêche. Non pas que Frédéric Cuvillier ait été débarqué. Il a choisi de partir, vexé, semble-t-il, de ne pas avoir retrouvé le titre de ministre qu'il avait dans le gouvernement Ayrault, avant d'être rétrogradé sous la tutelle de Ségolène Royal dans le "Valls 1". Il laisse place à Alain Vidalies*, un avocat spécialiste du droit du travail. Utile pour gérer les dossiers explosifs de la réforme ferroviaire et de la SNCM ! Et la route dans tout ça ?

* Ex-ministre des Relations avec le Parlement sous l'ère Ayrault, mais oublié du gouvernement Valls 1.

700

bactéries/cm²

peuplent les sièges arrière des voitures, selon une étude de l'université Queen Mary de Londres. Ce serait huit fois plus que ceux des toilettes...

Explications de ce nid à microbes : les enfants touchent en moyenne 240 surfaces et objets en l'espace de deux heures. Or, un tiers des automobilistes nettoient l'habitacle de leur véhicule une seule fois par an...

Pression

Radars signalés sur Facebook : 1^{er} procès

C'est mardi 9 septembre qu'est convoqué devant le tribunal correctionnel de Rodez "le groupe qui te dit où est la police en Aveyron" sur Facebook. Motif de la citation des prévenus : "Avoir fait usage d'appareil, de dispositif ou de produit permettant de se soustraire à la constatation des infractions routières", et "d'avertir les autres usagers de la présence des forces de l'ordre". Accusations surprenantes, car rien n'interdit de recenser les contrôles... A suivre.

BUZZ

Et contre BUZZ

PSA épargné

Les constructeurs occidentaux, coréens et japonais ont trouvé leur salut en Chine, premier marché auto du monde. Mais auraient-ils pris leurs clients pour des gogos ? Les autorités ont lancé une vaste "croisade anti-multinationales étrangères", accusées de pratiques anticoncurrentielles et de manipulation des prix des pièces détachées. Tous tremblent, sauf PSA apparemment. Grâce à la présence de Dongfeng dans son capital ?

Ford veut sa Prius

Le constructeur américain pourrait annoncer lors du Mondial de Paris sa décision de lancer, dans trois ou quatre ans, une gamme hybride essence-électrique basée sur la plate-forme de la prochaine Focus.

Pas de Lapi pour les polices municipales

C'est la réponse de la Cnil* à une commune qui souhaitait installer un dispositif de lecture automatisé des plaques d'immatriculation pour repérer les véhicules volés. En effet, le Code de la sécurité intérieure limite cet usage aux seuls services de police nationale, gendarmerie et douanes.



C. CHELEF

?? L'INTERRO SURPRISE

? Galileo : pourquoi l'Europe veut-elle son propre GPS ?

- A Pour proposer un service plus précis et plus performant
- B Pour ne plus dépendre des militaires américains
- C Parce que Russes, Chinois, Indiens, japonais veulent aussi leur GPS
- D Pour nous faire acheter de nouveaux boîtiers GPS et applis pour smartphone

Réponses

Bonnes réponses : A, B, C. L'échec de la mise en orbite de deux des premiers satellites de Galileo (sur les 30 prévus d'ici à 2017) a remis sur le devant de l'actualité ce programme européen qui accumule les déboires (problèmes de financement, rivalités entre Etats-membres...) depuis son lancement en 2001. Dommage, car c'est un beau challenge que de vouloir concurrencer le GPS américain et les futurs Glonass (Russie), Beidou (Chine), IRNSS (Inde), QZSS (Japon). Que ce soit pour assurer l'indépendance stratégique de l'Europe ou pour proposer un meilleur service. Galileo doit en effet offrir une précision à 4 mètres en service gratuit (1 m en payant), l'amélioration devant être sensible dans les zones urbaines qui comptent de hauts immeubles, et indispensable pour lancer la voiture autonome. Qu'on se rassure, les puces actuelles équipant les récents boîtiers GPS et smartphones sont déjà compatibles.

* Commission nationale de l'informatique et des libertés.



PARTENARIAT AUTO PLUS/RTL

S. PISSOT

Un Mondial riche en événements

Cette année encore, *Auto Plus* et RTL vous feront vivre, du 4 au 19 octobre, le Mondial de l'automobile de l'intérieur. Ainsi, de nombreuses émissions, dont *Auto Radio*, seront réalisées en direct du stand RTL. Mais beaucoup d'autres surprises seront réservées aux visiteurs. Le point d'orgue de cette quinzaine sera l'élection de vos voitures préférées du Salon. Du 26 septembre au 15 octobre, en vous connectant sur Autoplus.fr ou Rtlauto.fr, vous pourrez voter pour décerner différents prix : meilleur modèle de série, meilleure voiture verte et meilleur concept-car. Quant aux plus jeunes, ils voteront pour décerner le Prix des enfants. Les résultats seront dévoilés et les récompenses remises aux constructeurs lauréats sur le stand RTL (hall 2.2) vendredi 17 octobre. Venez nombreux!

Rendez-vous les samedis et au Salon

On ne change pas une équipe qui gagne. *Auto Radio*, l'émission de RTL réalisée en collaboration avec *Auto Plus*, revient pour une douzième saison. Rendez-vous également sur le stand du Mondial.



Laurent Chiapello (*Auto Plus*) et Christophe Bourroux (RTL).

E. HOUPLAIN

C'est désormais un rituel pour les fans d'automobile depuis onze ans! Chaque samedi, au cœur de la matinale d'information RTL week-end (de 7h à 9h30) animée par Bernard Poirette, vous retrou-

vez l'émission *Auto Radio*, avec la participation d'*Auto Plus*. A 7h45, un duo d'experts, Laurent Chiapello, directeur des rédactions d'*Auto Plus*, et Christophe Bourroux, spécialiste RTL en matière d'automobile, analyseront les faits marquants de l'actua-

lité du monde des "quatre roues" : nouveaux modèles, carburants, taxes, sécurité routière, radars... L'occasion pour eux de décerner, chaque semaine, leurs "bonus" et leurs "malus". Un rendez-vous sans concession, donc. Bien entendu,

l'interactivité reste, cette année encore, le maître mot. Les auditeurs sont ainsi plus que jamais invités à réagir à chacun des sujets abordés. Certains témoignages seront d'ailleurs diffusés au cours de l'émission. A samedi.

STUPÉFIANT(S)

Fini les prises de sang ?

Jean-Robert Lopez, patron de la Sécurité routière, annonce une expérimentation en matière de lutte contre la drogue au volant dans dix départements. Quand un conducteur sera dépisté positif à l'aide d'un test salivaire (résultats en quelques minutes), il ne sera plus conduit auprès d'un médecin pour effectuer une prise de sang, démarche lourde et coûteuse. Il subira un second prélèvement salivaire qui sera envoyé en laboratoire pour analyse. En cas de succès, cette méthode sera généralisée.

L'AUTO À LA TÉLÉ du 5 au 11/09/2014

Vendredi 5 septembre

C+ Sport 9h50
GP F1 d'Italie. 1^{re} séance d'essais libres. 2^e à 13h50. La 3^e le 6 à 11h25 et essais qualificatifs à 13h45.

W9 22h55
Enquête d'action. Chauffards et délinquants : traque sur l'autoroute du Nord.

Samedi 6 septembre

D8 18h45
Direct Auto. Essais : BMW i8, VW Golf Sportsvan. Match : Renault Mégane 275 Trophy/Seat Leon Cupra 280. Le Mans Classic 2014. Festival of Speed de Goodwood.

Dimanche 7 septembre*

C+ Sport 12h20
GP F1 d'Italie. La parade des pilotes. Départ à 14h. A 18h10, Formula One, magazine.

D17 18h30
Pimp my ride. Toyota WonderWagon 1986.

Mercredi 10 septembre

C+ Sport 17h20
Onboard, au cœur de la F1. A 19h45, les spécialistes F1.
RMC Découverte 20h45
Top Gear. Apprentis policiers. A 21h40 : Mitsubishi Evo X/Subaru Impreza WRX STI.

* Automoto (TF1, 10h10) et Turbo (M6, 11h20) ne communiquent plus leurs programmes à l'avance.

BIBLIO

La F1 des années 70

Replongez dans l'époque mythique de la Formule 1 des années 70 au travers de ce livre réalisé par nos collègues de *Sport Auto*. 144 pages de photos sublimes et d'histoires passionnantes. (Re)vivez, année après année, cette formidable



épopée animée par des pilotes d'exception tels François Cevert, Jackie Stewart, James Hunt, Niki Lauda...

> Le livre (144 pages) + les 2 films DVD (Weekend of a Champion et Rush) + une reproduction de l'affiche originale du GP de Monaco 1971 en vente à la Fnac à partir du 8 septembre. Prix : 49,99 €.

Comme James, habillez-vous
chez Eurotyre...

DU 1^{er} AU 30 SEPTEMBRE 2014



***Le mois de la
tenue de route***

LE PNEU

Continental 

185/60 R15 84H



**158 centres
à votre service.**

**Retrouvez nos offres et le
centre le plus proche sur
www.eurotyre.fr**

69 €^{*}
TTC
SEULEMENT

*Offre valable du 1^{er} au 30 septembre 2014 pour l'achat, le montage et l'équilibrage de pneus Continental sur un même véhicule et en une seule fois dans l'un des points de vente participant à l'opération, dans la limite des stocks disponibles. Prix TTC, hors montage, valve et équilibrage. Voir modalités en magasin. Offre non cumulable avec d'autres opérations en cours. Photo non contractuelle. CONTICLUB SASU - RCS 518 989 504.



PNEUS ET SERVICES
EUROTYRE 



Nouvelle vague

"Alors, on danse" au concert de Stromae, donné au Festival de Poupet (Vendée) cet été. On ne sait pourquoi les voitures des spectateurs garées en "Double sens" ont formé cette "Fooooormidable" ondulation. Mais elles composent une vague aussi harmonieuse que les mélodies du prometteur maestro (stromae en verlan) belge.



VOS IMAGES

Drôles ou insolites... faites-nous découvrir vos meilleures photos.



Très bien gardées, ces pompes dans le nord de l'Albanie!
Surpris par Jean Lepage, de Narbonne (11)



Mieux vaut traduire: Zentral Omnibus Bahnhof (la gare centrale de Munich).
Saisi par Sébastien Armand (63)



La photo de ce break venu de Suède est garantie sans trucage par son auteur.
Vu à Arromanches (14) par Serge Lagofun



ENVOYEZ-NOUS VOS PHOTOS

PAR COURRIER au 8, rue François-Ory, 92543 Montrouge (Auto Plus, rubrique "Vos images")

PAR E-MAIL: votreactu@autoplus.fr

PAR TÉLÉPHONE grâce à la fonction Reporter de l'application Auto Plus (gratuite sur Android et iPhone).



Speedy baisse le prix de son forfait Basic

La vidange à 59 €, vrai bon plan ?

NOTRE TEST EN CAMÉRA CACHÉE

Une promo sur un forfait vidange + filtre au tarif déjà serré, c'est alléchant. Allons voir si ce rabais de rentrée ne cache pas de loup...



Jusqu'au 4 octobre, l'offre Basic de Speedy est à 59 € au lieu de 75 €.



PHOTOS: C. CHELEF

PATIENCE, PATIENCE

Alors que Speedy promet que notre auto sera prise en charge sans rendez-vous, impossible de trouver un centre capable de s'occuper d'elle avant... quatre jours ! Prenons notre mal en patience. Heureusement, le jour J, l'accueil est top : "Je suis tout seul mais je m'y mets tout de suite."

SUR LES CHAPEAUX DE ROUE

Joignant le geste à la parole, notre homme délaisse les trois voitures déjà présentes dans l'atelier et met notre Renault Clio sur le pont. Il nous réserve même une belle surprise : "Le forfait Basic comprend aussi 50 points de contrôle. Je vais commencer par ça." Chouette, car la pub ne mettait pas cela en avant.

INVENTAIRE À LA PRÉVERT

C'est par l'éclairage que débutent ces vérifications. Dommage que notre homme ne voie pas notre stop arrière grillé. Vient le tour des essuie-glaces. "Celui de l'arrière est mort et votre plaque avant est défoncée." Vrai. Hop ! Une goutte de liquide de refroidissement et de lave-glace, et on continue.

LE COMPTE EST BON

La pression des pneus est également faite. "Il y en avait un qui manquait d'air. Je l'ai regonflé, mais vérifiez sa pression dans une semaine, c'est peut-être une crevaillon lente." Conseil avisé. Les dessous de notre auto sont aussi auscultés. Seul le liquide de frein, bon à changer, est zappé.

UNE BONNE RASADE

Ne reste plus qu'à effectuer la vidange. En deux temps trois mouvements, l'opération est terminée. A la caisse, pas de surprise : nous réglons une facture de 59 €, à laquelle s'ajoutent 2,80 € de taxe écolo (normal). Et, avant le départ, le mécano liste à nouveau les défauts de notre auto. Parfait.

VERDICT A deux doigts de la perfection



Si l'on excepte "l'oubli" de notre stop grillé et le liquide de frein fatigué non signalé, notre "Speedy Gonzales" s'est montré d'une efficacité redoutable. En effet, l'ensemble des opérations ne lui a pris qu'une demi-heure. Ses conseils ont été pertinents et à aucun moment il n'a tenté de gonfler la note.

UN ASTÉRIQUE À LA LOUPE



BMW, une rentrée très "Start". Jusqu'à la fin de l'année, la marque allemande propose les Start Editions : des séries spéciales vendues

à prix cassé, disponibles aussi en location longue durée, sans apport.

Choisissez le bon numéro

Cette appellation pompeuse cache de simples remises à valoir sur les finitions Lounge. Alléchantes sur les Série 1, 3 et X1 (de - 16% à - 17%), un peu moins sur la Série 5 (de - 10% à - 11%). Les LLD, elles, valent le détour.

LE COUP DE FIL ANONYME

On a voulu obtenir un permis neuf

L'enjeu Sympa, le sésame au format carte de crédit. Mais pas question d'attendre pour en profiter.

1 Allô, la préfecture ? Je vous appelle parce que j'ai lu ce matin que l'on pouvait obtenir un nouveau permis de conduire. Ah bon... mais je ne suis pas au courant. De quoi parlez-vous ?

2 Du permis qui est de la taille d'une carte de crédit... Mais ce n'est pas neuf ça. Ça existe depuis un bon bout de temps. Le truc, c'est que vous êtes censé attendre que l'on vous convoque pour remplacer le vôtre. Sauf si celui-ci est détérioré. Dans ce cas-là, en plus, c'est presque gratuit.



3 Moi, je voulais changer parce que ma photo est très vieille et elle ne me plaît plus. Mais bon, s'il faut payer...

Rassurez-vous, c'est pas trop cher. Il faut juste s'acquitter de 25 € (depuis le 1^{er} septembre) en timbres fiscaux*. Apportez-nous votre dossier et une déclaration de perte.

4 Mais je ne l'ai pas perdu ! Je sais bien, mais si vous effectuez une demande de remplacement sans perte, cela vous coûtera plus cher [N.D.L.R. : c'est surtout impossible actuellement].

ENFIN DES OFFRES **SANS APPORT** QUI REGONFLENT LE MORAL



**LES JOURS
CONTRE
LA MONTRE**
Du 1^{er} au 30 septembre

Séries 100 % Tour de France



ŠKODA Citigo
Série Limitée
Tour de France

à partir de

135 € /mois

sous condition de reprise⁽¹⁾

SANS APPORT

4 ANS DE GARANTIE⁽²⁾



◆ Système Bluetooth® ◆ Climatisation ◆ Radio CD MP3 ◆ GPS Move & Fun

(1) Location longue durée sur 48 mois. 48 loyers de 135 €. Offre valable du 01/09/2014 au 30/09/2014. Exemple pour une Citigo Série Limitée Tour de France 3 portes 1.0 MPI 60 ch en location longue durée sur 48 mois et pour 40 000 km maximum, hors assurances facultatives. Aide à la remise de 1 000 € TTC et aide à la reprise de 500 € TTC (conditions générales Argus™) déduites du tarif au 26/05/2014. Offre réservée aux particuliers chez tous les Distributeurs présentant ce financement, sous réserve d'acceptation du dossier par Volkswagen Bank GmbH - SARL de droit allemand - Capital 318 279 200 € - Succursale France : Bâtiment Ellipse 15 Avenue de la Demi-Lune 95700 Roissy en France - RCS Pontoise 451 618 904 - ORIAS : 08 040 267 (www.orias.fr). **Modèle présenté : Citigo Tour de France 1.0 MPI 60 ch 5 portes avec peinture spéciale en option. Aide à la remise de 1 000 € TTC et aide à la reprise de 500 € TTC (conditions générales Argus™) déduites du tarif au 26/05/2014 : 48 loyers de 148 €.** (2) Garantie additionnelle de deux ans obligatoire souscrite auprès d'Opteven Assurances, Société d'assurance et d'assistance au capital de 5 335 715 € - Siège social : 35-37, rue L.Guérin, 69100 Villeurbanne. RCS Lyon n° 379 954 886 régie par le Code des assurances et soumises au contrôle de l'ACP. Simply Clever : Simplement Évident. Volkswagen Group France - Division ŠKODA - 02600 Villers-Cotterêts - RCS Soissons B 602 025 538.



ŠKODA Fabia Série Spéciale Tour de France

à partir de

165 € /mois

sans condition de reprise⁽³⁾

SANS APPORT

4 ANS DE GARANTIE⁽⁴⁾



◆ Système Bluetooth® ◆ Climatisation ◆ Radio CD MP3 ◆ Jantes alliage 15"

ŠKODA Roomster Série Spéciale Tour de France

à partir de

225 € /mois

sous condition de reprise⁽⁵⁾

SANS APPORT

4 ANS DE GARANTIE⁽²⁾



◆ Système Bluetooth® ◆ Climatisation ◆ Radio CD MP3 ◆ Jantes alliage 15"

(3) Location longue durée sur 48 mois. 48 loyers de 165 €. Offre valable du 01/09/2014 au 30/09/2014. Exemple pour une Fabia Série Spéciale Tour de France 1.2 60 ch en location longue durée sur 48 mois et pour 40 000 km maximum, hors assurances facultatives. Aide à la remise de 3 030 € TTC déduite du tarif au 26/05/2014. Offre réservée aux particuliers chez tous les Distributeurs présentant ce financement, sous réserve d'acceptation du dossier par Volkswagen Bank GmbH - SARL de droit allemand - Capital 318 279 200 € - Succursale France : Bâtiment Ellipse 15 Avenue de la Demi-Lune 95700 Roissy en France - RCS Pontoise 451 618 904 - ORIAS : 08 040 267 (www.orias.fr). **Modèle présenté : Fabia Tour de France 1.2 L 60 ch avec options feux de jour et de position à LED, jantes alliage 16" Noïd, peinture métallisée, toit de couleur noire et Black Package. Aide à la remise de 3 030 € TTC déduite du tarif au 26/05/2014 : 48 loyers de 190 €.** (4) Garantie 4 ans pièces et main d'œuvre (sur véhicule acheté neuf depuis le 1^{er} juin 2014) avec kilométrage illimité les 2 premières années qui suivent l'immatriculation, puis pour les 2 années suivantes, kilométrage total limité à 60 000 km. (5) **Location longue durée sur 48 mois. 48 loyers de 225 €. Offre valable du 01/09/2014 au 30/09/2014.** Exemple pour un Roomster Série Spéciale Tour de France 1.2 TSI 85 en location longue durée sur 48 mois et pour 40 000 km maximum, hors assurances facultatives. Aide à la remise de 2 500 € TTC et aide à la reprise de 500 € TTC (conditions générales Argus™) déduites du tarif au 26/05/2014. Offre réservée aux particuliers chez tous les Distributeurs présentant ce financement, sous réserve d'acceptation du dossier par Volkswagen Bank GmbH - SARL de droit allemand - Capital 318 279 200 € - Succursale France : Bâtiment Ellipse 15 Avenue de la Demi-Lune 95700 Roissy en France - RCS Pontoise 451 618 904 - ORIAS : 08 040 267 (www.orias.fr). **Modèle présenté : Roomster TDF 1.2 TSI 85 ch avec options vitres et lunette arrière surteintées, pack bicolore noir et peinture métallisée. Aide à la remise de 2 500 € TTC et aide à la reprise de 500 € TTC (conditions générales Argus™) déduites du tarif au 26/05/2014 : 48 loyers de 239 €.** Simply Clever : Simplement Évident. Volkswagen Group France - Division ŠKODA - 02600 Villers-Cotterêts - RCS Soissons B 602 025 538.

ŠKODA Rapid Spaceback

à partir de

195 € /mois

sous condition de reprise⁽⁶⁾

SANS APPORT

4 ANS DE GARANTIE⁽⁷⁾



Disponible en série spéciale Tour de France

- ◆ Volume de coffre 415 L⁽⁸⁾
- ◆ Radars de stationnement arrière⁽⁹⁾
- ◆ Toit panoramique en verre vision 180°⁽⁹⁾

Gamme ŠKODA Octavia

à partir de

235 € /mois

sous condition de reprise⁽¹⁰⁾

SANS APPORT

4 ANS DE GARANTIE⁽¹¹⁾



Disponible en version Berline

- ◆ Toit ouvrant panoramique⁽¹²⁾
- ◆ À partir de 85 G de CO₂/km et 3,2 L/100 km⁽¹³⁾
- ◆ Volume de coffre 610 L⁽¹⁴⁾

(6) Location longue durée sur 48 mois. 48 loyers de 195 €. Offre valable du 01/09/2014 au 30/09/2014. Exemple pour une Rapid Spaceback Active 1.2 MPI 75 ch en location longue durée sur 48 mois et pour 40 000 km maximum, hors assurances facultatives. Aide à la remise de 3 000 € TTC et aide à la reprise de 500 € TTC (conditions générales ArgusTM) déduites du tarif au 26/05/2014. Offre réservée aux particuliers chez tous les Distributeurs présentant ce financement, sous réserve d'acceptation du dossier par Volkswagen Bank GmbH - SARL de droit allemand - Capital 318 279 200 € - Succursale France : Bâtiment Ellipse 15 Avenue de la Demi-Lune 95700 Roissy en France - RCS Pontoise 451 618 904 - ORIAS : 08 040 267 (www.orias.fr). **Modèle présenté : Rapid Spaceback Style Plus 1.2 TSI 85 ch avec options phares avant Xénon et peinture spéciale. Aide à la remise de 3 000 € TTC et aide à la reprise de 500 € TTC (conditions générales ArgusTM) déduites du tarif au 26/05/2014 : 48 loyers de 297 €.** (7) Garantie 4 ans pièces et main d'œuvre (sur véhicule acheté neuf depuis le 1^{er} juin 2014) avec kilométrage illimité les 2 premières années qui suivent l'immatriculation, puis pour les 2 années suivantes, kilométrage total limité à 60 000 km. (8) Roue de secours incluse. (9) De série ou en option selon les versions.

(10) Location longue durée sur 48 mois. 48 loyers de 235 €. Offre valable du 01/09/2014 au 30/09/2014. Exemple pour une Octavia Berline Active 1.2 TSI 85 ch en location longue durée sur 48 mois et pour 40 000 km maximum, hors assurances facultatives. Aide à la remise de 2 700 € TTC et aide à la reprise de 500 € TTC (conditions générales ArgusTM) déduites du tarif au 26/05/2014. Offre réservée aux particuliers chez tous les Distributeurs présentant ce financement, sous réserve d'acceptation du dossier par Volkswagen Bank GmbH - SARL de droit allemand - Capital 318 279 200 € - Succursale France : Bâtiment Ellipse 15 Avenue de la Demi-Lune 95700 Roissy en France - RCS Pontoise 451 618 904 - ORIAS : 08 040 267 (www.orias.fr). **Modèle présenté : Octavia Combi RS 2.0 TSI 220 ch avec options jantes Gemini, Adaptative Cruise Assistant et Pack design noir. Aide à la remise de 1 500 € TTC et aide à la reprise de 500 € TTC (conditions générales ArgusTM) déduites du tarif au 26/05/2014 : 48 loyers de 509 €.** (11) Garantie additionnelle de deux ans obligatoire souscrite auprès d'Opteven Assurances, Société d'assurance et d'assistance au capital de 5 335 715 € - Siège social : 35-37, rue L. Guérin, 69100 Villeurbanne. RCS Lyon n° 379 954 886 régie par le Code des assurances et soumises au contrôle de l'ACP. (12) En option sur Ambition et Élégance. (13) En option selon les versions. (14) Roue de secours incluse. Simply Clever : Simplement Évident. Volkswagen Group France - Division ŠKODA - 02600 Villers-Cotterêts - RCS Soissons B 602 025 538.



Nouveau SUV ŠKODA Yeti

à partir de

265 € /mois

sous condition de reprise⁽¹⁵⁾

SANS APPORT

4 ANS DE GARANTIE⁽¹⁶⁾



Série spéciale Monte Carlo

- ◆ Caméra de recul⁽¹⁷⁾
- ◆ Toit de couleur personnalisable⁽¹⁸⁾
- ◆ Toit ouvrant panoramique⁽¹⁸⁾

ŠKODA Superb TDi

à partir de

345 € /mois

sans condition de reprise⁽¹⁹⁾

SANS APPORT

4 ANS DE GARANTIE⁽¹⁶⁾



Disponible en version Combi

- ◆ Sièges avant cuir ventilés et chauffants
- ◆ À partir de 109 g de CO₂/km et 4,2 L/100 km⁽²⁰⁾
- ◆ Phares avant bi-Xénon directionnels

(15) Location longue durée sur 48 mois. 48 loyers de 265 €. Offre valable du 01/09/2014 au 30/09/2014. Exemple pour un Yeti Active 1.2 TSI 105 ch en location longue durée sur 48 mois et pour 40 000 km maximum, hors assurances facultatives. Aide à la remise de 3 000 € TTC et aide à la reprise de 500 € TTC (conditions générales ArgusTM) déduites du tarif au 26/05/2014. Offre réservée aux particuliers chez tous les Distributeurs présentant ce financement, sous réserve d'acceptation du dossier par Volkswagen Bank GmbH - SARL de droit allemand - Capital 318 279 200 € - Succursale France : Bâtiment Ellipse 15 Avenue de la Demi-Lune 95700 Roissy en France - RCS Pontoise 451 618 904 - ORIAS : 08 040 267 (www.orias.fr). **Modèle présenté : Yeti Monte Carlo 1.2 TSI 105 BVM6 avec options peinture spéciale, phare avant bi-Xénon avec système AFS, lave-phare et feux diurnes à LED, Pack télématique Amundsen. Aide à la remise de 3 000 € TTC et aide à la reprise de 500 € TTC (conditions générales ArgusTM) déduites du tarif au 26/05/2014 : 48 loyers de 340 €.** (16) Garantie additionnelle de deux ans obligatoire souscrite auprès d'Opteven Assurances, Société d'assurance et d'assistance au capital de 5 335 715 € - Siège social : 35-37, rue L.Guérin, 69100 Villeurbanne. RCS Lyon n° 379 954 886 régie par le Code des assurances et soumises au contrôle de l'ACP. (17) Équipement en option. (18) De série ou en option selon les versions.

(19) Location longue durée sur 48 mois. 48 loyers de 345 €. Offre valable du 01/09/2014 au 30/09/2014. Exemple pour une Superb Berline Active 1.6 TDI 105 ch en location longue durée sur 48 mois et pour 60 000 km maximum, hors assurances facultatives. Aide à la remise de 4 000 € TTC déduite du tarif au 26/05/2014. Offre réservée aux particuliers chez tous les Distributeurs présentant ce financement, sous réserve d'acceptation du dossier par Volkswagen Bank GmbH - SARL de droit allemand - Capital 318 279 200 € - Succursale France : Bâtiment Ellipse 15 Avenue de la Demi-Lune 95700 Roissy en France - RCS Pontoise 451 618 904 - ORIAS : 08 040 267 (www.orias.fr). **Modèle présenté : Nouvelle Superb Berline Laurin & Klement 2.0 TDI 140 ch DSG avec option peinture nacrée. Aide à la remise de 4 000 € TTC déduite du tarif au 26/05/2014 : 48 loyers de 562 €.** (20) Sur Berline GreenLine Business 1.6 TDI 105 ch. Simply Clever : Simplement Évident. Volkswagen Group France - Division ŠKODA - 02600 Villers-Cotterêts - RCS Soissons B 602 025 538.



Le coin des radars

Les cabines fixes, radars-tronçons, de passage à niveau ont continué à fleurir en juillet et août. Voici le récapitulatif des implantations estivales pour ceux qui auraient loupé leur *Auto Plus*.

LES 16 RADARS INSTALLÉS CET ÉTÉ

- AISNE (02)**
RD1044, PR52.2, Fourdrain (sens Laon > Saint-Quentin) 70 km/h*. La cabine est installée en haut d'une côte à hauteur du hameau de La Bovette, avant le clos Saint-Lambert.
49°37'8.26"N 3°27'26.69"E

DOUBS (25)
RN57, Saint-Lazare - Vuillecin (Besançon > Pontarlier), 90 km/h*. Contrôle de la vitesse moyenne sur 4 km entre l'hôtel-restaurant de la Vrigne et le Vuillecin (PR51.7 à PR55.7).
46°57'44.51"N 6°20'35.32"E

HAUTE-MARNE (52)
RD619, PR52, Rolampont (dans le sens Langres > Chaumont), 90 km/h*. La cabine se trouve au carrefour avec la RD254, après Rolampont.
47°57'31.18"N 5°16'26.62"E

SAVOIE (73)
RN90, PR48, Aigueblanche, tunnel du Ponserand (Moûtiers > Albertville), 70 km/h*. La cabine est placée au milieu du tunnel, à hauteur de la sortie de secours.
45°29'35.52"N 6°31'9.55"E

AVEYRON (12)
RD840, PR30.5, Firmi (Rodez > Decazeville), 70 km/h*. La cabine se trouve dans la traversée du lieu-dit "le Claux", cachée par un poteau électrique.
44°31'28.96"N 2°19'59.08"E

EURE (27)
RD840, PR1, Verneuil-sur-Avre (dans les deux sens)*. Aux barrières de passage à niveau, les deux radars en contrôlent le franchissement dès que le feu rouge est clignotant.
48°44'34.81"N 0°55'36.53"E

MEUSE (55)
RD964, PR73.1, Génicourt-sur-Meuse (sens Verdun > Saint-Mihiel), 50 km/h*. La cabine est installée sur un poteau placé 160 mètres avant le panneau de sortie du village de Génicourt-sur-Meuse.
49°2'2.04"N 5°26'6.83"E

SEINE-MARITIME (76)
RD930, PR49.2, Ferrières-en-Bray (Breteuil > Gournay-en-Bray)*. Le radar contrôle le franchissement du passage à niveau au feu rouge clignotant.
49°29'0.13"N 1°44'5.76"E

BOUCHES-DU-RHÔNE (13)
A50, Marseille (sens Aubagne > Marseille) 90 km/h*. Contrôle de la vitesse moyenne sur 1,5 km, entre le magasin Leroy Merlin et la sortie n° 5 "Saint-Menet/La Valentine" (PR8 à 9.5).
43°17'18.71"N 5°29'54.43"E

GARD (30)
RD6086, PR17.7, Tresques (sens Bagnols-sur-Cèze > Nîmes), 90 km/h*. Le contrôle de la vitesse moyenne se fait sur 2,4 km entre la sortie de Bagnols-sur-Cèze et le parc d'activités de Bernon à Tresques.
44°7'51.25"N 4°36'50.31"E

NORD (59)
A25, Ennetières-en-Weppes (sens Dunkerque > Lille), 110 km/h*. Contrôle de la vitesse moyenne sur 3 km, entre les sorties de La Chapelle-d'Armentières et Englos (PR14.5 à 11.5).
50°38'20.04"N 2°56'19.54"E

HAUTS-DE-SEINE (92)
RD908, bd de Verdun, Courbevoie (dans le sens La Garenne-Colombes > Paris), 50 km/h*. La cabine est installée sur un pylône sous le pont du bd Saint-Denis, juste après la station de lavage.
48°53'52.77"N 2°15'47.45"E

DOUBS (25)
RD9, Epeugney (sens Epeugney > Cléron) 90 km/h*. Contrôle de la vitesse moyenne sur 3 km. Le premier mât est 500 mètres après la sortie d'Epeugney, et le second 900 mètres avant le croisement avec la RD101.
47°6'58.79"N 6°2'14.96"E

ISÈRE (38)
A48, Sérézin-de-la-Tour (Grenoble > Lyon), 130 km/h*. Contrôle de la vitesse moyenne sur 2,9 km entre l'aire de repos de Chances et l'échangeur avec l'A43 (PR46.2 à PR43.4).
45°32'35.70"N 5°22'53.14"E

PYRÉNÉES-ATLANTIQUES (64)
RD938, avenue de l'Europe, à Pau (sens Idron > Lescar), 70 km/h*. Le contrôle de la vitesse moyenne se fait sur 1,7 km de la rocade de Pau, entre les ronds-points Théodore-Monod et François-Mitterrand.
43°19'45.08"N 0°20'35.99"E

VAL-D'OISE (95)
RD311, Deuil-la-Barre (sens Enghien-les-Bains > Pierrefitte-sur-Seine-93). Contrôle du passage au feu rouge clignotant au niveau de la gare de Deuil-Montmagny (9, avenue de la Gare).
48°58'30.68"N 2°20'13.65"E

* Radar flashant par l'arrière.

SIGNEZ-LES-NOUS!

Vous remarquez l'installation d'une nouvelle cabine? Un lieu où les forces de l'ordre ont l'habitude de déployer leur radar mobile? Une immatriculation de Mégane ou de 208 mobile mobile... Envoyez l'information à : thomas.daufresne@mondadori.fr

BON À SAVOIR

Les missions de l'expert

Quel est le rôle de l'expert automobile? Ses conditions d'exercice? Comment le consommateur peut-il faire appel à lui? Pour

répondre à toutes ces questions, la DGCCRF a mis en ligne une fiche descriptive. A voir sur Economie.gouv.fr/files/expert_automobile_juin2012.pdf.

L'ACTU DES PLAQUES



CARBURANTS : LES PRIX DE LA SEMAINE



Gazole Prix moyen ⁽¹⁾ 1,297 € ↓ - 0,3 ct - 5,8 cts en un an	SP95 Prix moyen ⁽¹⁾ 1,495 € ↓ - 0,4 ct - 5,3 cts en un an	LA TENDANCE À COURT TERME STABLE
--	--	---

Pour la cinquième fois cette année, le gazole est repoussé sous le cap de 1,30 € le litre. Hélas, le prix du carburant préféré des Français ne devrait guère descendre plus bas dans l'immédiat. En cause, cette fois, le surenchérissement du dollar vis-à-vis de l'euro, puisque les achats de pétrole (dont le cours, heureusement, reste stable) se facturent dans la devise américaine. Tendance identique pour le super, bien en dessous de 1,50 € le litre.

GARDEZ LE CONTACT

AVEC AUTO PLUS

Sur votre smartphone: *Auto Plus* est présent sur tous les systèmes (Apple, Android, etc.) grâce à des applications gratuites. Au menu: toute l'actu auto 24h/24, un journal vidéo quotidien, des essais, la cote de l'occasion, le prix des voitures neuves, des jeux...

Sur votre tablette: téléchargez chaque semaine notre journal en version digitale enrichie.

Sur Facebook et Twitter: rejoignez la communauté *Auto Plus*.

1. Moyenne nationale tous réseaux de stations (pétrolières et grandes surfaces) confondus au 22/08/2014. GPL: 0,861 € (-0,7 ct). Cours du baril de Brent: 77,61 € (+1,3 €).

Compacte (4,21 m de long), large et basse, la Divine DS arbore des lignes suggérant le dynamisme et la puissance. Notez le toit spectaculaire, aux écailles alternativement mates ou satinées.



En bref

■ CONCEPT-CAR PRÉSENTÉ AU MONDIAL

■ L x l x h (en m) : 4,21 x 1,98 x 1,35

■ MISE EN VENTE : 2016

■ TARIF : à partir de 23 000 €*

* Estimation Auto Plus.

CITROËN DIVINE DS

La future DS4 dév

L'actuelle DS4 ne remporte pas le succès escompté. Citroën va donc la changer du tout au tout, et le montre avec ce spectaculaire concept-car, qui sera à n'en point douter la star du Mondial de Paris !

Officiellement, le label DS fait un tabac, avec plus de 500 000 voitures vendues dans le monde en quatre ans. Reste que ce succès est avant tout celui de la DS3 : la grande DS5 peine à séduire, tandis que la compacte DS4 est trop proche de la Citroën C4 pour se distinguer. Or le

segment des compactes "premium", sur lequel elle affronte les Audi A3, BMW Série 1 et autres Mercedes Classe A, est d'une importance vitale en Europe. Bref, il faut reprendre la situation en main ! C'est l'objectif de Carlos Tavares, le nouveau patron de PSA, dont l'une des premières décisions a été de donner son autonomie



L'ACTUELLE DS4



PHOTOS: CITROËN

voilée

à DS, qui dispose désormais de son propre directeur général (Yves Bonfont), et sera traité à égalité avec Citroën et Peugeot.

Une "Divine" star de salon

Au Mondial de l'automobile, la marque présentera ce spectaculaire concept-car, tout simplement ■■■

A l'intérieur, cuir, pierres, or blanc et perles se côtoient ! Un écran tactile remplace le rétroviseur, et l'instrumentation est projetée sur un afficheur holographique derrière le volant.



Les flancs sculptés retiennent le regard ! L'arête soulignant la ceinture de caisse permet de masquer les poignées des portières. Les feux arrière "full led" sont constitués d'écailles rétractables.



Une lunette arrière, pour quoi faire ? A la place, des volets se déploient pour affiner l'aérodynamique. La rétrovision est quant à elle assurée par une caméra.



■■■ baptisé... Divine DS ! Ne vous y trompez pas : derrière ce nom un rien pompeux se cache la future DS4, qui n'aura plus rien à voir avec l'actuelle. Même les dimensions évoluent : la Divine DS est 6 cm plus courte (4,21 m au lieu de 4,27 m), mais surtout carrément moins haute que la DS4. Elle perd en effet 18 cm sous toise, abandonnant ses faux airs de 4x4, et affichant sans complexe des proportions de sportive.

Excentricités à la Citroën

La Divine DS arbore des lignes ultra-dynamiques et véritablement ciselées ! En vraie Citroën, elle s'autorise quelques extravagances, comme son toit à écailles, sa calandre façon ciel étoilé ou sa lunette arrière tout simplement absente, remplacée par une caméra vidéo et des volets mobiles à vocation aérodynamique. Le festival continue dans l'habitacle, aux habillages pouvant être changés en quinze minutes, et qui mêle cuir, broderies et or blanc. Une présentation style haute couture, harmonieusement associée à des éléments très high-tech, telle l'instrumentation projetée sous forme d'hologrammes. Bref, cette Divine DS est la Citroën la plus impressionnante et la plus fascinante depuis longtemps. L'avenir s'annonce passionnant ! ■



L'ACTUELLE DS4



Dans le viseur, les futures premium allemandes

On l'a compris, la future DS4 sera carrément spectaculaire... et il faudra bien ça pour affronter les terribles allemandes! D'ici à 2016, les actuelles Audi A3, BMW Série 1 et Mercedes Classe A seront toujours en vente, dans des versions restylées. Mais la prochaine DS4 devra surtout faire face à leurs remplaçantes, prévues à l'horizon 2018, toujours plus modernes et plus dynamiques.



BMW SÉRIE 1

Révolution pour la Série 1, qui passera à la traction avant. Son poids sera en forte baisse: environ 100 kg de gagnés!

AUDI A3

Le quatrième opus de l'A3 offrira six variantes de carrosserie, dont un vrai break (Avant) en complément de la version Sportback.



MERCEDES CLASSE A

Style évolutif pour la prochaine Classe A, qui se déclinera également en trois portes. Des versions électrique et hybride sont au programme.



LA FOLIE DES

N. SOLER

Les crossovers de poche ont la cote. Et, cocorico, ce sont des modèles français, le Renault Captur et le Peugeot 2008, qui occupent les premières places du classement des ventes, sans oublier le Citroën C4 Cactus, plus récent, qui connaît déjà un beau démarrage commercial. *Auto Plus* a donc décidé de réunir ces trois stars, afin de les étudier dans le détail et de découvrir les clés de leur succès.



CITROËN C4 CACTUS



PETITS SUV

MINI-SOMMAIRE

Les raisons d'un succès	p. 30
Les matchs incontournables	p. 32
L'avis des propriétaires	p. 34



PEUGEOT 2008

RENAULT CAPTUR

DESIGN



A. SAUNIER

CITROËN



A. SAUNIER

PEUGEOT



N. SOLER

RENAULT

Les crossovers doivent une grande part de leur succès à leur look. Les constructeurs français ont donc fait des efforts pour que leurs modèles sortent du lot. Avec sa faible surface vitrée et ses imposantes protections latérales (les fameux Airbump), le Cactus fait même très fort ! On aime ou on déteste, mais il se remarque... Un peu moins atypique, le Captur affiche des formes plus rondes et douces. Ses flancs creusés donnent la touche de dynamisme suffisante. Enfin, la peinture à deux tons (de série sur le haut de gamme Intens ou en option à 400 €) et les diverses possibilités de personnalisation (jantes, autocollants pour le toit et le hayon...) limitent le risque de rouler dans le même Captur que son voisin. Plus sage, le 2008 reprend les codes stylistiques des dernières Peugeot et joue davantage la carte sophistiquée avec ses touches de chrome.

Auto Plus L'AVIS Un C4 Cactus qui se démarque. Difficile de ne pas accorder à Citroën la palme de l'audace. Même l'original Captur fait plus discret, sans parler du 2008, classe mais très sage.

FACILITÉ DE CONDUITE

Ces petits SUV affichent tous moins de 4,20 m de long et des rayons de braquage relativement courts (l'équivalent d'une Peugeot 208 ou d'une Renault Clio). Des atouts au moment de se garer, mais aussi pour évoluer dans la circulation urbaine. En effet, ces trois-là parviennent à se faufiler aussi facilement que des citadines classiques, leur position de conduite surélevée offrant même davantage d'assurance au conducteur. Il voit mieux ce qui se passe devant lui et peut ainsi anticiper plus facilement. Sur la route, ils ont beau être "hauts sur pattes", le roulis est contenu et leur comportement n'a rien à envier à celui d'une berline traditionnelle, ainsi que leur confort. Le C4 Cactus parvient même à être plus dynamique qu'une C4. Mais celui que l'on apprécie le plus reste le Peugeot 2008. Agile et doté d'une direction précise (mention spéciale pour le petit volant), il raffole des parcours sinueux. Avec son châssis emprunté à la Clio, le Renault Captur n'est pas en reste et distille, lui aussi, un bel agrément.

Auto Plus L'AVIS Un 2008 au-dessus du lot. A l'aise en ville, mais aussi dynamique et plaisant sur route, le 2008 (et même ses deux comparses) pourrait inspirer certaines berlines...



CITROËN

A. SAUNIER



RENAULT

N. SOLER



PEUGEOT

PH. TISSIER/PILOU

d'un succès

TARIFS

Ces crossovers tendance sont, certes, un peu moins abordables que des citadines équivalentes, mais ils valent jusqu'à 1 300 € de moins que des berlines compactes similaires, souvent bien moins équipées. Le C4 Cactus premier prix coûte 13 950 € pour la version 1.2 VTi Start de 75 ch. Mais les modèles cœur de gamme tournent en réalité autour des 19 000 € en essence et 21 000 € en diesel. Des tarifs un peu plus élevés que ceux du 2008 et du Captur car le Citroën ne se négocie pas... pour le moment. Du côté du lion, on est plus enclin à la discussion avec des remises variant de 6 à 7%. Et chez Renault, la marge peut aller jusqu'à 9%. Malgré cela, le Captur reste souvent plus cher que le 2008.

Auto Plus **L'AVIS** **Un 2008 moins élitiste**
Craquer pour l'un de ces SUV à la mode n'impose pas de casser sa tirelire. La preuve avec le 2008 qui profite d'un bon rapport prix/équipements.



VIE À BORD



RENAULT

S. PISSOT



PEUGEOT



CITROËN

PH. TISSIER/PILOU

Le 2008 profite d'un grand coffre (430 dm³ contre 332 dm³ pour une C4 Cactus) et d'une modularité bien pensée, avec des dossiers qui s'abaissent en un clin d'œil. Autre atout : le seuil de coffre (protégé par un sabot en inox à partir des versions Allure) à l'aplomb du plancher, afin de faciliter le chargement. Le Captur n'est pas en reste avec sa banquette coulissante qui permet d'offrir des centimètres supplémentaires aux passagers ou un volume de chargement plus généreux (de 384 à 484 dm³). On aime aussi (en haut de gamme) les sièges déhoussables et lavables en machine. Seule exception, le Cactus. Si ce dernier fait des efforts pour les bagages avec ses 405 dm³, il se contente d'une banquette rabattable d'un seul bloc, de vitres arrière à compas et, à l'avant, de vide-poches rares et trop petits.

Auto Plus **L'AVIS** **Un Captur plutôt futé**
Hormis le C4 Cactus, qui assure le service minimum, le 2008 et, surtout, le Captur se révèlent vraiment pratiques au quotidien.

CONSOMMATION



Oubliez les tout-terrain gourmands et accros aux arrêts ravitaillage ! Bien aidés par leur mécanique moderne (avec, bien souvent, stop/start et récupération d'énergie au freinage) et leur poids contenu, les crossovers d'aujourd'hui font preuve d'une sobriété bluffante. Nos trois français excellent dans ce domaine. Pas très imposants et plutôt légers, ils peuvent ainsi se satisfaire de petits moteurs, à l'image des trois cylindres essence (avec ou sans turbo) qui équipent les C4 Cactus et 2008 (1.2 VTi et THP) ou le Captur (0.9 TCe). Au quotidien, ces blocs n'ont rien de poussif, même si les gros rouleurs seront mieux inspirés de leur préférer des versions plus puissantes, voire des diesels, plus coupleux, mais eux aussi, exemplaires à la pompe.

Auto Plus **L'AVIS** **Des français au top !**
Essence ou diesel, 2008, Cactus et Captur font figure d'exemples à suivre en matière de sobriété.



CITROËN

Y. LEFEBVRE

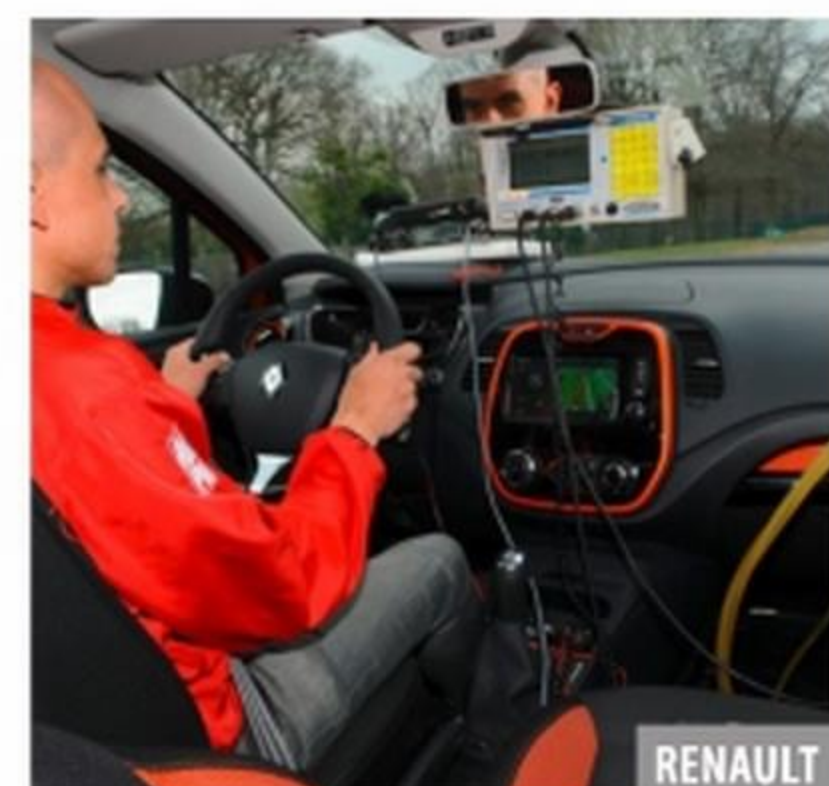

RENAULT



PEUGEOT

S. PISSOT



En essence

Pour carburer au sans-plomb, nos trois français se dotent d'un petit trois cylindres (avec turbo pour le Captur). Cela permet de contenir leur appétit et d'alléger la note finale. Ainsi, ils s'affichent tous sous la barre des 17 000 €, même le C4 Cactus (de justesse...) qui ne bénéficie pourtant d'aucune remise. L'équipement n'a rien d'indigent: Bluetooth, radio, régulateur/limiteur de vitesse, vitres avant et rétros électriques, volant cuir multifonction... Même la climatisation (manuelle) est de série. Côté look, nos modèles ne sont pas aussi "sexy" que les versions haut de gamme. Il faudra ainsi se contenter d'enjoliveurs pour le Citroën et le Peugeot. De son côté, le Renault fait l'impasse sur l'écran tactile.

Le prix de la sobriété

Grâce à son poids restreint (154 kg de moins que le Captur), le Cactus ne peine pas trop avec le 1.2 VTi de 82 ch. Dans la circulation, on apprécie sa douceur. C'est un peu moins le cas du 2008, pourtant doté du même bloc, mais qui souffre, lui, d'à-coups à basse vitesse. En revanche, le Citroën utilise une transmission bien plus longue qui pénalise les reprises et impose de fréquents rétrogradages. Avec sa boîte plus courte, le Peugeot montre davantage d'entrain. Il parvient même à distancer le Captur, pourtant aidé par son turbo et son couple supérieur. Enfin, le Cactus met tout le monde d'accord à la pompe avec ses 6,3 l/100 km de moyenne. C'est 0,6 l/100 km de moins que les deux autres!

LES DONNÉES DU LABO



NOS MESURES	CITROËN C4 CACTUS 1.2 VTi FEEL 82 CH	PEUGEOT 2008 1.2 PURETECH ACTIVE 82 CH	RENAULT CAPTUR 0.9 TCE ZEN 90 CH
	16 950 € 16 950 €*	17 550 € 16 300 €*	18 000 € 16 400 €*
Moteur essence	3 cylindres en ligne, 125	3 cylindres en ligne, 125	3 cylindres en ligne, 125
Cylindrée	1 199 cm ³	1 199 cm ³	898 cm ³
Couple maxi	118 Nm à 2 750 tr/mn	118 Nm à 2 750 tr/mn	135 Nm à 2 500 tr/mn
CO ₂ / Bonus ou malus	107 g/km / 0 €	114 g/km / 0 €	113 g/km / 0 €
Transmission	Aux roues AV	Aux roues AV	Aux roues AV
Boîte	Manuelle, 5 vitesses	Manuelle, 5 vitesses	Manuelle, 5 vitesses
Vitesse maxi	160 km/h	162 km/h	160 km/h
Accélération 1 000 m D. A.	35s7	36s4	35s8
Reprises 80/120 km/h en 4 ^e /5 ^e	14s5/23s5	13s6/20s2	13s/21s3
Consommation moyenne	6,3 l/100 km	6,9 l/100 km	6,9 l/100 km
Coffre	405 dm ³	430 dm ³	384-484 dm ³ (1)
Freinage 130 à 0 km/h	66 m	67 m	66 m

LES NOTES	CITROËN C4 CACTUS	PEUGEOT 2008	RENAULT CAPTUR
Conduite (sur 40)	26	30	28
Vie à bord (sur 80)	48	50	48
Budget (sur 80)	49	50	50
Total	123/200 3^e	130/200 1^{er}	126/200 2^e

Auto Plus **VERDICT**

Victoire : Peugeot 2008

contournables



N. SOLER

En diesel

En diesel, les prix s'envolent, surtout ceux du Citroën, malgré son bonus de 150 €. Mais faute de remise, il réclame 1 900 € de plus que le Peugeot et 2 300 € de plus que le Renault. Une coquette somme qui ne se justifie même pas par un équipement enrichi. Il ne dispose pas de la climatisation bizona comme le Peugeot et s'il est équipé d'un GPS de série, le Renault aussi. Le prix de l'originalité sans doute...

Manque de nerfs

Pour une fois, le Cactus ne reprend pas le moteur de son cousin, le 2008. Il a droit en effet au nouveau 1.6 BlueHDi de 100 ch. Un diesel de nouvelle génération qui se révèle plutôt doux et assez bien insonorisé, même si on perçoit quelques grondements dans les phases de relance. Seulement, face au HDi classique du 2008 et au dCi du Captur, le bilan est moins flatteur. Il y a d'abord ces montées en régime linéaires, quand le Peugeot et le Renault affichent plus de peps dès les bas régimes, même si ce dernier n'est pas un foudre de guerre. Et puis, à l'usage, on peste contre l'étagement de boîte choisi par Citroën. Sur route, l'auto peine à maintenir son rythme de croisière en 5^e. Malgré le couple important du BlueHDi, il faut rétrograder plus souvent qu'avec ses rivaux. Enfin, tandis que le stop/start du Peugeot agit avec discrétion et s'active même avant l'arrêt complet du véhicule, celui du Citroën ou du Renault ne fonctionne que quand l'auto est totalement immobilisée. Résultat, on ressent davantage son intervention.

LES DONNÉES DU LABO



NOS MESURES	CITROËN C4 CACTUS 1.6 BLUEHDi SHINE 100 CH	PEUGEOT 2008 1.6 E-HDi ALLURE 92 CH	RENAULT CAPTUR 1.5 dCi INTENS 90 CH
Prix	22 400 € 22 200 €*	21 800 € 20 300 €*	21 900 € 19 900 €*
Moteur turbodiesel	4 cylindres en ligne, 85	4 cylindres en ligne, 85	4 cylindres en ligne, 85
Cylindrée	1 560 cm ³	1 560 cm ³	1 461 cm ³
Couple maxi	254 Nm à 1 750 tr/mn	230 Nm à 1 750 tr/mn	220 Nm à 1 750 tr/mn
CO ₂ / Bonus ou malus	87 g/km / -150 €	103 g/km / 0 €	95 g/km / 0 €
Transmission	Aux roues AV	Aux roues AV	Aux roues AV
Boîte	Manuelle, 5 vitesses	Manuelle, 5 vitesses	Manuelle, 5 vitesses
Vitesse maxi	173 km/h	173 km/h	166 km/h
Accélération 1 000 m D. A.	34s2	34s8	35s1
Reprises 80/120 km/h en 4 ^e /5 ^e	10s2/18s8	10s4/13s3	11s2/16s8
Consommation moyenne	5,1 l/100 km	5,4 l/100 km	5,3 l/100 km
Coffre	405 dm ³	430 dm ³	384-484 dm ³ (1)
Freinage 130 à 0 km/h	64 m	65 m	62 m
LES NOTES	CITROËN C4 CACTUS	PEUGEOT 2008	RENAULT CAPTUR
Conduite (sur 40)	25	30	26
Vie à bord (sur 80)	49	52	48
Budget (sur 80)	54	57	59
Total	128/200 3 ^e	139/200 1 ^{er}	133/200 2 ^e

Auto Plus VERDICT

Victoire : Peugeot 2008



L'avis des propriétaires

Cette semaine, nous avons demandé à Nathalie, Pierre et Hubert, respectivement propriétaires d'un Cactus, d'un



NATHALIE

Graphiste, Juziers (78)
Elle a commandé un Citroën Cactus BlueHdi Shine
22 400 € - 100 ch - 5,1 l/100 km

“ Pour moi, ça a été un achat coup de cœur par rapport à sa ligne ! ”

Le Cactus

J'ai tout de suite craqué pour son originalité! Même à l'intérieur, tous ces blocs rectangulaires, ça fait presque art contemporain! Il y a aussi le toit panoramique, qui éclaire bien l'habitacle. L'autre truc que j'adore, c'est cette grosse protection sur le côté. Non seulement ça lui donne un style à part mais, surtout, ce n'est pas du luxe dans les parkings étroits des centres commerciaux! Et puis, il se conduit facilement, braque très court et les suspensions sont très douces.

Le 2008

Très sensible au design, j'avoue ne

pas accrocher avec le Peugeot 2008. Il est trop banal. C'est dommage, parce qu'à l'intérieur, il est plutôt pas mal. J'aime bien son coffre. Même s'il est un peu plus petit que celui du Cactus, il a l'air d'être sacrément plus pratique.

Le Captur

Il est joli et particulièrement dynamique. J'aime également les cadrans qui font assez "sport". Aux places arrière, on a pas mal d'espace et la banquette coulisse. En plus, il y a un double plancher dans le coffre, ce qui peut être bien pratique quand on a, par exemple, des objets fragiles à transporter.



PIERRE

Responsable financier, Plaisir (78)
Il possède un Peugeot 2008 e-HDi 92 Allure
21 800 € - 92 ch - 5,4 l/100 km

“ L'été, ça doit être un four pour les malheureux passagers arrière ! ”

Le Cactus

Il est moins haut que je ne le pensais. L'avant reprend celui du Picasso, et les gros Airbump ne sont pas vilains. Ils me rappellent les protections des premières Renault 5! De prime abord, il est séduisant. Mais, si on s'y attarde, c'est la douche froide! La banquette fixe ne se rabat que d'un seul tenant. Et le plus ahurissant, c'est qu'il n'y a pas de store au toit panoramique, que les vitres arrière ne s'abaissent pas et qu'il n'y a aucune aération derrière. J'imagine le four que ça doit être l'été!

Le 2008

Bon, mon 2008 n'est pas le plus novateur de ces trois SUV. Mais il est le

plus fonctionnel, et la modularité de l'espace arrière est importante pour moi. Son comportement dynamique est très sain, presque sportif. Aucun roulis, un très bon freinage et un petit volant qui permet une conduite ultra-précise.

Le Captur

La planche de bord est assez tourmentée. Je n'aime pas trop le gros bloc central, et l'écran GPS est placé trop bas. En revanche, il a une ligne extérieure plutôt tonique, et le moteur se révèle agréable. Dommage, l'attaque des freins est un peu molle. Mais ce qui est génial, c'est la taille de la boîte à gants!



1 Pour le Cactus, elle a les yeux de Chimène, et ne s'attarde pas sur les quelques défauts qu'elle lui trouve.
2 Nathalie troquerait bien, par exemple, son coffre contre celui du 2008, plus modulable.
3 Position de conduite, compteurs chromés... Elle apprécie le petit côté sportif du Captur.



1 Pour Pierre, le Cactus a une bonne bouille, mais bien trop de défauts d'ordre pratique.
2 Dans son 2008, il apprécie le volant au diamètre réduit.
3 Il a dû reculer son siège pour l'ouvrir. Mais Pierre est bluffé par la taille de la boîte à gants du Captur.



PHOTOS: A. PAUMARD

2008 et d'un Captur, de comparer les trois SUV français.



HUBERT

Consultant informatique, Antony (92)
Il possède un **Renault Captur 1.5 dCi 90 Zen**
20 200 € - 90 ch - 5,3 l/100 km

“ Mis à part sa ligne originale, vraiment, rien ne plaide pour lui ! ”

Le Cactus

Les designers de Citroën sont très forts. Pour le reste, je ne vois aucun caractère fonctionnel, mais plutôt des incongruités sur une voiture de ce prix : un seuil de coffre trop haut, une banquette arrière d'un bloc, non coulissante, un système de basculement archaïque, des vitres arrière à compas, pas d'aération, un toit en verre qu'on ne peut occulter... Bon, j'arrête là ! Hormis la ligne et un agrément de conduite satisfaisant, je ne vois guère d'intérêt à ce Cactus.

Le 2008

Le design est un peu fade, mais ça s'arrange dans l'habitacle. J'aime

beaucoup le petit volant, et la position de conduite est très agréable. On peut tout de même regretter l'exiguïté de la boîte à gants, ainsi que le volume insuffisant du coffre. Bien que modulable, il reste le plus petit des trois.

Le Captur

Il propose une banquette coulissante, donc un espace flexible à l'arrière. Il offre aussi beaucoup de rangements, et des petites attentions appréciables comme une prise 12 V aux places arrière. Côté design, je trouve qu'il n'a rien à envier au Cactus. En revanche, il bénéficie de fonctionnalités bien supérieures.



- 1 Bien que le Cactus déçoive Hubert, les Airbump trouvent grâce à ses yeux.
- 2 Avec le petit volant en mains, il a beaucoup aimé conduire le 2008.
- 3 Hubert nous montre le plancher du coffre de son Captur, qui peut être relevé au niveau du seuil.



● Bien ● Moyen ● Décevant

LA FOLIE DES PETITS SUV

LE BILAN

CITROËN CACTUS



N. SOLER

A l'instar d'une DS3 ou d'un Range Rover Evoque, le Cactus compte avant tout sur son design inimitable pour faire craquer des clients... qui ne feront que peu de cas de son manque d'aspects pratiques. Il serait toutefois réducteur de résumer ce SUV à sa présentation, tant son amortissement, ses équipements dernier cri ou sa sobriété nous ont épatés.

PEUGEOT 2008



N. SOLER

Le 2008 est sans conteste le plus homogène de la bande. Un vrai premier de la classe qui, à défaut de faire tourner les têtes, se montre appliqué dans tous les domaines. Agile, sympa à conduire, confortable et doté d'une finition sérieuse ou encore d'un habitacle futé, il peut faire office de première voiture pour une petite famille.

RENAULT CAPTUR



N. SOLER

D'avantage typé SUV que le très sage 2008 (aussi bien côté look que position de conduite), mais sans être tout à fait aussi talentueux (finition et motorisations sont un cran en dessous), plus pratique et familial que le Cactus, le Captur est la synthèse idéale entre les deux crossovers de PSA. Cela explique sans doute pourquoi il caracole en tête des ventes.

Auto Plus Folie raisonnable



Même si leur look demeure l'un des premiers motifs d'achat, les petits SUV français justifient surtout leur succès phénoménal par leurs qualités intrinsèques. Moins onéreux qu'une compacte, plus accueillants qu'une citadine et pas plus gourmands en carburant, ils sont, dans la plupart des versions, aussi débrouillards en ville que sur la route. Des atouts qui devraient leur permettre de poursuivre leur progression fulgurante, au nez et à la barbe des "berlines à papa".



Faut-il céder aux n

Les voitures modernes regorgent de technologie. Mais quels sont les équipements qui changent la vie ? Quels s

Les indispensables à ne surtout pas oublier !

Si certains gadgets ne sont pas d'une utilité évidente, d'autres équipements sont désormais incontournables sur une voiture moderne. Il faut donc en tenir compte, ne serait-ce que pour faciliter la revente. Ainsi, une auto sans la clim' devra être bradée pour trouver preneur ! Quant à la navigation, elle est aujourd'hui considérée comme un "must"

sur tout modèle un peu haut de gamme... y compris si vous possédez déjà un bon GPS nomade ! Enfin, même si vous ne téléphonez jamais au volant, cochez l'option Bluetooth : le futur acheteur de votre voiture vous le demandera à tous les coups... à l'instar du régulateur de vitesse. D'autres accessoires vous rendront service à vous, comme... la roue de secours ! Les constructeurs la suppriment de plus en plus fréquemment, au profit d'un kit anticrevaillon à l'efficacité douteuse... et à l'inefficacité criante en cas d'éclatement du pneu. Il vaut donc mieux vérifier ce point avant de signer le bon de commande...

Hayon à commande électrique



Le hayon électrique ne montre son intérêt que lorsqu'il est commandé au pied.

COMMENT ÇA MARCHE ? Le hayon est motorisé : il suffit d'appuyer sur un bouton pour commander son ouverture ou sa fermeture.

ET À L'USAGE ? Si vous aimez frimer, pourquoi pas ! Sinon, cette fonction est agaçante car bien trop lente... et gare aux plafonds de parking trop bas ! En revanche, il peut se révéler pratique lorsqu'il est associé à la commande au pied : avec les mains chargées de cabas, il suffit de glisser son pied sous le pare-chocs arrière pour accéder au coffre. Disponible chez Ford, Nissan, BMW, VW...

Auto Plus LE VERDICT
Un gadget... sauf avec la commande au pied



A. SAUNIER/FOTOLIA

...nouvelles options ?

ont les accessoires inutiles, voire gênants au quotidien ? Voici notre guide pour vous aider à y voir plus clair.

Caméra de recul



Se garer au millimètre près ? Un jeu d'enfant grâce à la caméra de recul !

COMMENT ÇA MARCHE ? C'est tout simple : une caméra située à l'arrière du véhicule retransmet les images qu'elle filme à l'écran du GPS.

ET À L'USAGE ? Une fois l'habitude prise, il est difficile de s'en passer ! Grâce à la caméra, plus précise qu'un simple radar de recul, vous pouvez vous garer au millimètre près dans les places les plus étroites, sans risque pour la carrosserie. Encore mieux, les systèmes de vision à 360° (comme sur le Nissan Qashqai) ajoutent des caméras supplémentaires afin de générer une "vue de dessus".

Auto Plus LE VERDICT
Un vrai plus !

Phares full led et feux de jour à leds



En termes d'efficacité, les phares full led ne brillent pas toujours ! Mais ils sont jolis...

COMMENT ÇA MARCHE ? Les diodes électroluminescentes (DEL en français ou "led" en anglais) envahissent les blocs optiques. Soit sous la forme d'une simple guirlande de feux de jour, soit à la place des ampoules.

ET À L'USAGE ? Dans *Auto Plus* n° 1323, nous avons testé l'efficacité des phares full led. Verdict : dans le meilleur des cas, ils ne font guère mieux que des xénon... mais coûtent plus cher ! En revanche, les feux de jour à leds apportent un vrai plus esthétique sur certains modèles (Audi A1, A3...).

Auto Plus LE VERDICT
Pas indispensable... hormis pour la revente

Clé "mains libres"



On tire la poignée et la voiture se déverrouille : c'est magique ! Un système démocratisé par Renault.

COMMENT ÇA MARCHE ? Sortir la clé de sa poche ou la chercher dans son sac à main, c'est dépassé ! Avec un boîtier mains libres, il suffit d'actionner la poignée, et les portières se déverrouillent. Et pour faire démarrer le moteur, on appuie sur le bouton start/stop. Refermer l'auto est aussi simple : il faut presser un bouton, effleurer la poignée ou simplement s'éloigner.

ET À L'USAGE ? Une telle facilité d'utilisation, c'est du bonheur au quotidien ! Et la portée limitée de l'appareil évite tout risque de vol ou d'intrusion.

Auto Plus LE VERDICT
Un vrai plus !

Connexion wi-fi embarquée



Partager une connexion 3G entre plusieurs tablettes et consoles : sympa... mais déjà à la portée de bien des smartphones !

COMMENT ÇA MARCHE ? La voiture possède une puce 3G/4G qui se connecte aux réseaux mobiles, et redistribue le signal en wi-fi dans l'habitacle. Plusieurs terminaux (consoles, tablettes) peuvent alors accéder à internet.

ET À L'USAGE ? A première vue, l'idée séduit. Mais il vous faudra souscrire un abonnement spécifique pour la voiture. En outre ces solutions se cantonnent en général à la 3G, avec des débits 20 fois inférieurs à ceux de la 4G. Et puis la plupart des smartphones modernes offrent déjà cette fonctionnalité.

Auto Plus LE VERDICT
Pas indispensable

Systèmes anticollision

Beaucoup d'accidents sont liés à un moment d'inattention. Un radar anticollision permet d'éviter certains.



COMMENT ÇA MARCHE ? Radar et caméra se combinent afin de détecter un véhicule qui freine brusquement ou un piéton qui surgit devant vous, et actionnent automatiquement les freins afin d'éviter l'accident.

ET À L'USAGE ? Si ces systèmes ne sont pas encore totalement dépourvus de "bugs" (ils se déclenchent parfois aux barrières de péages !), ils représentent un atout supplémentaire en matière de sécurité. Et, même lorsqu'ils ne parviennent pas à faire éviter l'impact, ils peuvent en réduire la gravité.

Auto Plus LE VERDICT
Un vrai plus !



Assistant créneaux



La voiture qui se gare toute seule ? Sympa pour frimer devant les copains ! Mais, à moins d'être vraiment fâché avec les manœuvres, on s'en passe aisément.

COMMENT ÇA MARCHE ? Une batterie de capteurs à ultrasons mesure l'espace disponible et guide la voiture dans l'emplacement libre. Le volant tourne tout seul, le conducteur doit juste gérer les pédales et les vitesses !

ET À L'USAGE ? Voilà un équipement qui rassurera les angoissés du créneau ! Mais tous les assistants ne se valent pas : certains réclament une place bien plus grande que la voiture pour fonctionner. Et il faut penser à activer le clignotant du bon côté afin que l'auto mesure la longueur disponible avant la manœuvre.

Auto Plus LE VERDICT
Une utilité discutable

Vitres surteintées



A l'arrière d'une auto aux vitres surteintées, il fait gris en toute saison !

COMMENT ÇA MARCHE ? Les vitres arrière bénéficient d'un teintage plus accentué que celles de l'avant.

ET À L'USAGE ? A moins d'habiter dans une région accablée d'un soleil de plomb tout au long de l'année, les vitres surteintées sont plus gênantes qu'autre chose : à la tombée de la nuit, la visibilité vers l'arrière est nettement réduite. En outre, la protection contre le vol est limitée, puisque le contenu de l'habitacle reste visible depuis l'avant et le résultat esthétique, discutable.

Auto Plus LE VERDICT
Pas que des avantages...

Alerte de franchissement de ligne



Le volant (ou le siège) qui vibre lorsque l'on sort de sa file : c'est l'alerte de franchissement de ligne. Pas toujours satisfaisant...

COMMENT ÇA MARCHE ? Grâce à des caméras, la voiture détecte tout franchissement involontaire d'une ligne et vous alerte (témoin au tableau de bord ou vibration dans le volant ou le siège).

ET À L'USAGE ? Séduisant sur le papier, le dispositif est moins convaincant dans la vraie vie : s'il peut rendre service sur autoroute, il a tendance à donner l'alerte à tort et à travers sur le réseau secondaire. Seuls les systèmes actifs (qui donnent un léger coup de volant pour rectifier l'écart) offrent un réel intérêt.

Auto Plus LE VERDICT
Un gadget... sauf s'il corrige la trajectoire!



Systèmes hi-fi haut de gamme



Bose, Infinity, Bowers & Wilkins ou Burmeister : des noms réputés dans le monde de la hi-fi, pour des options souvent très chères !

COMMENT ÇA MARCHE ? Pour un meilleur son, l'auto se dote de haut-parleurs supplémentaires, avec parfois un caisson de basses, ainsi qu'un amplificateur plus puissant, le tout portant le nom d'une marque de matériel hi-fi réputée.

ET À L'USAGE ? Ne vous laissez pas abuser par un blason prestigieux : les appareils audio "standard" sont souvent aussi bons, voire meilleurs, que les modèles hi-fi "de marque"... lesquels sont le plus souvent facturés au prix fort ! En clair, mieux vaut tester – si possible ! – avant d'acheter.

Auto Plus LE VERDICT
Rarement à la hauteur de leur prix

Détecteur d'angle mort



Le détecteur d'angle mort pourra épargner des sueurs froides aux conducteurs les plus étourdis.

COMMENT ÇA MARCHE ? Des caméras intégrées aux rétroviseurs extérieurs détectent la présence de véhicules dans l'angle mort. S'il actionne le clignotant de ce côté afin de déboîter, le conducteur est alerté par un témoin lumineux et/ou sonore afin d'éviter toute collision.

ET À L'USAGE ? Cela fonctionne bien, même par temps pluvieux... à condition que l'optique de la caméra soit propre ! Cet équipement peut être une option intéressante, à condition que son surcoût soit raisonnable.

Auto Plus LE VERDICT
Pourquoi pas ?

Navigation avec infotrafic "live"



Oubliez l'imprécis et dépassé TMC : les GPS dernier cri vous proposent une infotrafic nettement plus utile !

COMMENT ÇA MARCHE ? Le GPS est connecté en 3G à un serveur qui lui donne des informations trafic précises et détaillées.

ET À L'USAGE ? Ce procédé remplace petit à petit le vieillissant TMC (Traffic Message Channel), qui ne signalait que les plus gros embouteillages sur les axes principaux, et encore, avec une précision médiocre. Les GPS avec infotrafic "live" livrent des informations plus détaillées, y compris sur le réseau secondaire, et vous feront réellement gagner du temps !

Auto Plus LE VERDICT
Un vrai plus !

Auto Plus LE BILAN

Faites le tri !

Quitte à dépenser plusieurs centaines d'euros pour une option, autant être sûr qu'elle apporte un plus ! Notre dossier l'a montré : si certaines innovations sont vraiment "100% utiles" et facilitent la vie quotidienne, d'autres n'intéresseront qu'une partie des conducteurs, voire se révéleront carrément gênantes !





L'OPEL ASTRA SE DÉCLINE EN BERLINE

Quatrième dimension

Par Charles Thouluc
charles.thouluc@mondadori.fr



Opel complète la collection Astra. La quatre portes affiche une ligne plutôt soignée. Elle a aussi d'autres arguments, à commencer par sa grande malle.

Après l'Astra cinq portes, le break et le coupé, place à la berline quatre portes. Cette catégorie n'a jamais connu un grand succès en France. Il faut dire que les constructeurs ne faisaient pas beaucoup d'efforts pour rendre leurs compactes à coffre attractives, se contentant le plus souvent de greffer une malle à l'arrière. Opel va plus loin. Dans le sillage d'Audi et de sa pulpeuse A3 berline, l'Astra quatre portes tente d'attirer les regards avec une poupe dynamique qui, sous certains angles, rappelle celle de la grande Insignia. Mais cette silhouette plutôt réussie

recèle d'autres atouts. Notamment un volume de coffre de 599 dm³, soit 140 dm³ de mieux que celui d'un Renault Scénic ! Hélas, la conception demeure des plus classiques. A la place d'un hayon, un simple couvercle de malle rend l'ouverture exigüe. Ça passe pour des valises ou les courses de la semaine, mais oubliez les meubles ! D'autant que, une fois les dossiers arrière (2/3-1/3) rabattus, la surface de chargement n'est pas du tout plane. Côté habitabilité, malgré une longueur supérieure de 24 cm à celle de la cinq portes, l'espace à l'arrière est identique. Pas géant, vu le gabarit de l'auto. Deux adultes

PARLONS BUDGET

- **LE VRAI PRIX** : si l'Astra cinq portes profite de belles ristournes (jusqu'à 19% en entrée de gamme), cette berline doit se contenter de 10%.
- **L'ENTRETIEN** : Opel préconise une révision annuelle (ou tous les 30 000 km).
- **L'ÉQUIPEMENT** : cette Astra à coffre n'est disponible qu'en Cosmo, une finition haut de gamme plutôt bien pourvue de série (aide au stationnement avant et arrière, Bluetooth, climatisation bizona, GPS, jantes alu de 17" ...).

s'y sentiront toutefois bien installés, en dépit des assises un peu fermes. Heureusement, grâce aux suspensions souples, le confort est au rendez-vous. L'Astra conserve par ailleurs sa tenue de route rassurante et dynamique, notamment avec l'amortissement piloté (850 €) qui équipait notre modèle d'essai. Sympa dans les enchaînements de virages sur les petites routes. Cette nouvelle variante se montre tout autant à son aise sur autoroute, où le bloc 1.6 CDTI de 136 ch, apparu l'été dernier sur le Zafira Tourer, fait merveille. Discret, il est volontaire et relance l'auto à la moindre pression sur l'accéléra-

OPEL ASTRA BERLINE

1.6 CDTI COSMO
136 CH

26 800 €
24 100 €*
*hors taxes

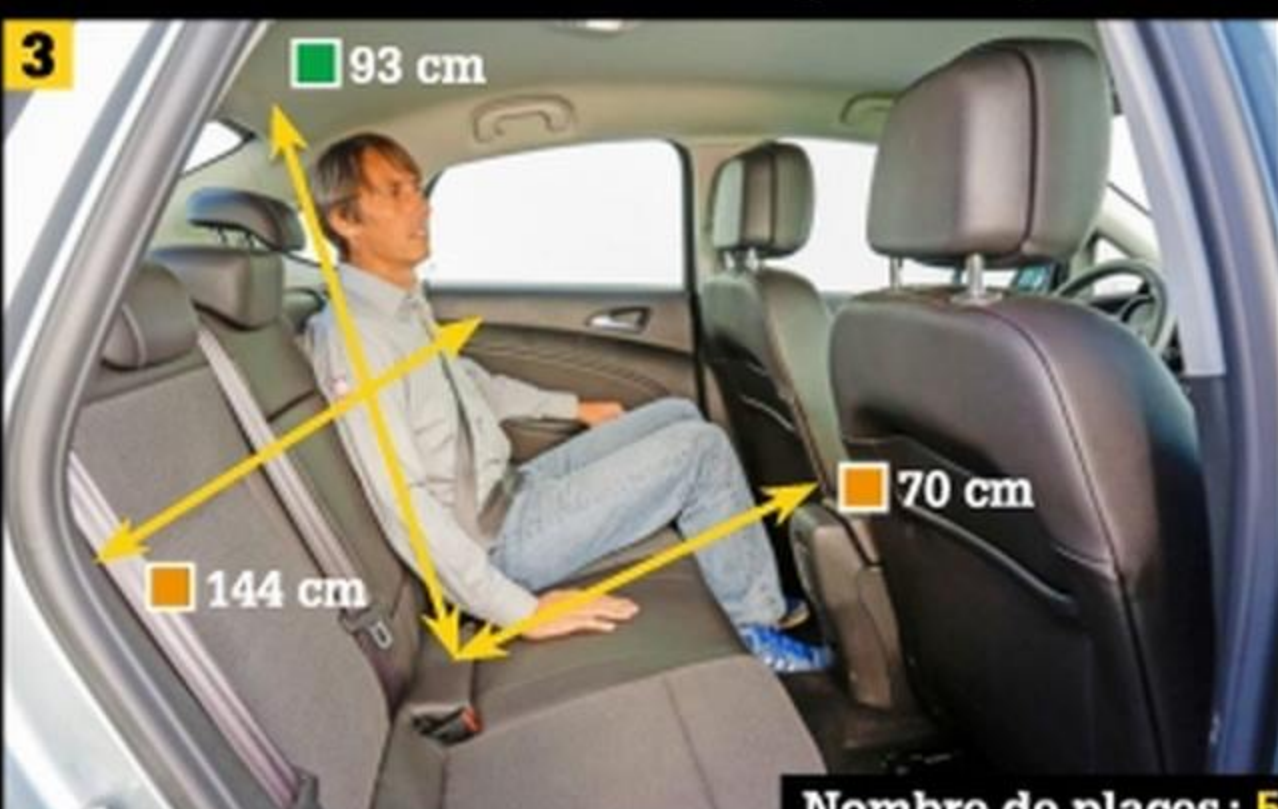

1 Un moteur souple, des suspensions prévenantes, le confort de conduite est élevé.
2 La visibilité arrière est bonne mais, par temps de pluie, l'absence d'essuie-glace est gênante.

3 La hauteur perd 3 cm à cause de la courbure du pavillon. Le reste est identique à la cinq portes.
4 Les dossiers de la banquette se rabattent depuis l'habitacle. Mais ils forment une marche peu pratique.

Nombre de places : 5

L'équipement

De série

SÉCURITÉ : • ABS + AFU • Aide au démarrage en côte • Airbags frontaux, latéraux avant et rideaux avant/arrière • Antibrouillards • ESP • Fixations Isofix AR • Phares et essuie-glaces automatiques • Régulateur/limiteur de vitesse.

AGRÈMENT : • Aide au stationnement AV/AR • Banquette 2/3-1/3 • Bluetooth • Clim' auto. bizona • GPS • Jantes alu 17" • Ordinateur de bord • Radio-CD MP3 avec prises jack et USB • Vitres et rétros élec. • Volant cuir multifonction.

En option

SÉCURITÉ : • Alarme (250 €) • Frein à main électrique (170 €) • Phares adaptatifs directionnels bixénon + feux à leds (1 050 €) • Roue de secours (120 €).

AGRÈMENT : • Jantes alu 18" (350 €), 19" (700 €) • Peinture métallisée (600 €) • Suspensions pilotées (850 €) • Toit ouvrant électrique (600 €), etc.

teur. Autre qualité, sa frugalité : seulement 5,6 l/100 km sur autoroute et 6 l/100 km en moyenne.

Le chaud et le froid

Côté tarif, l'Astra berline exige une rallonge de 1 800 € par rapport à la version compacte cinq portes. Un surcoût élevé même si, grâce à ses 10% de remise, le tarif reste raisonnable. Il se rapproche d'ailleurs de celui des rivales, pour la plupart bien moins puissantes et d'un niveau d'équipement inférieur. Dommage toutefois que la qualité de fabrication ne soit pas plus soignée. Il y a encore trop d'ajustements imprécis et de plastiques bas de gamme.



Le gabarit s'allonge de 24 cm comparé à celui de la cinq portes. Pour autant, cela ne nuit pas au dynamisme du châssis. La berline se montre agile et bien équilibrée.

LES DONNÉES DU LABO



NOS MESURES

Vitesse maxi	200 km/h
Accélération 1 000 m D. A.	32s
Reprises 80/120 km/h en 4 ^e /5 ^e /6 ^e	7s4/8s8/11s6
Consommation	
Route	5,9 l/100 km
Autoroute	5,6 l/100 km
Ville	6,5 l/100 km
Moyenne	6 l/100 km
Poids	1 525 kg
Freinage 130 à 0 km/h	70 m

LA TECHNIQUE

Moteur turbodiesel	4 cylindres en ligne, 16S
Cylindrée	1 598 cm ³
Puissance fiscale	7 CV
Puissance maxi	136 ch à 3 500 tr/mn
Couple maxi	320 Nm à 2 000 tr/mn
CO ₂ / Bonus ou malus	104 g/km / 0 €
Transmission	Aux roues AV
Boîte	Manuelle, 6 vitesses
Diamètre de braquage	11,5 m
Pneus	225/50 R 17
Réservoir	56 litres
Dim. L x l x h, en m	4,66 x 1,84 x 1,50
Durée de garantie	2 ans (km illimités)

À LA LOUPE

Accès à bord	■
Autonomie	■
Bruits aérodynamiques	■
Bruit/vibrations du moteur	■
Commande de boîte	■
Commodité de la télécommande	■
Confort des suspensions	■
Direction	■
Emissions de CO ₂	■
Facilité de contrôle des niveaux	■
Installation des passagers	■
Sécurité des enfants	■
Souplesse à basse vitesse	■
Durée de garantie	■
Facilité à manœuvrer	■
Gabarit	■
Protection de la carrosserie	■
Roue de secours (kit de réparation)	■

L'ÉVALUATION DANS LA CATÉGORIE

L'OPEL ASTRA BERLINE 1.6 CDTI COSMO (24 100 €, 136 ch) est évaluée dans la catégorie des berlines compactes quatre portes diesels, qui comprend notamment :

- Mazda 3 Berline 2.2 SkyActiv-D Élégance (26 200 €, 150 ch),
- Skoda Rapid 1.6 TDI Elegance (21 600 €, 105 ch),
- Volkswagen Jetta 1.6 TDI Comfortline (22 500 €, 105 ch).

Tenue de route/freinage	★★★★☆
Equipements de sécurité	★★★★☆
Agrément/performances	★★★★☆
Confort/insonorisation	★★★★☆
Equipements de confort/garantie	★★★★☆
Habitabilité/coffre	★★★★☆
Aspects pratiques	★★★★☆
Présentation/ finition	★★★★☆
Consommation	★★★★☆
Prix	★★★★☆

+ Volume de coffre
Confort de suspension
Moteur tonique et discret

- Détails pratiques
Qualité de certains plastiques



L'OPEL ASTRA BERLINE 1.6 CDTI COSMO
COMME SI VOUS Y ÉTIEZ



PHOTOS: N. SOLER

Poste de conduite



L'assise maintient bien le bassin mais le dossier n'enveloppe pas assez le dos. Grâce aux grandes amplitudes de réglage du volant et du siège, tous les gabarits se trouveront bien installés.

Réglage des sièges	■
Maintien des sièges	■
Simplicité des commandes	■
Visibilité AV/AR	■/■

Finition



Malgré une qualité de fabrication correcte, l'ensemble est loin d'être parfait. Certains plastiques durs et bas de gamme sur la partie inférieure du tableau de bord déçoivent. De plus, les ajustements manquent de précision.

Qualité des matériaux	■
Qualité des assemblages	■
Résistance aux rayures	■

Rangements



Les nombreux rangements sont faciles d'accès mais pas toujours assez vastes (bacs de porte, boîte à gants...). A l'arrière, les passagers disposent de poches aumônières et de bacs.

Taille boîte à gants	■
Taille vide-poches	■
Trappe plancher	Indisponible
Tiroir sous siège passager	Série

Coffre/modularité



Volume: 599 dm³

Par rapport à la version cinq portes, le volume de coffre de la berline gagne 240 dm³! Mais le chargement ne s'en trouve pas facilité. En cause, l'absence de hayon, et des parois tarabiscotées qui obligent à jouer à Tetris avec les objets encombrants!

Commodité du chargement	■
Fonctionnalité banquette/sièges	■



BIEN VU



A l'arrière, un adulte accède facilement à bord. La large découpe des portes libère un grand espace qui évite de se contorsionner.

C'EST RATÉ



L'absence de bouton-poussoir pour ouvrir la malle est embêtant. L'opération s'effectue en appuyant sur la clé, ou depuis l'habitacle. Pas pratique!

Radio-CD

Le système audio comporte six haut-parleurs qui diffusent un son de qualité. Hélas, la navigation entre les menus reste compliquée à maîtriser.

Qualité du son	■
Simplicité des commandes	■
Fonctions MP3/Bluetooth	Série/Série
Prise auxiliaire/USB	Série/Série

Chauffage/clim'

La climatisation est munie d'un filtre antipollen et d'un contrôleur de qualité de l'air. Contrairement à la radio, il est facile d'en changer les réglages.

Simplicité des commandes	■
Réglages gauche/droite	Série
Aérateurs arrière	Indisponible
Discrétion de la soufflerie	■

Système GPS



L'écran, bien intégré, n'est pas tactile, contrairement à celui de l'Astra GTC, pourtant apparue en 2011. Autre regret, les commandes ne sont pas assez intuitives.

Facilité d'utilisation	■
Lisibilité	■
Ecran tactile	Indisponible
Prix de l'option	Série

Et la nuit ?



Deux liseuses (l'une à l'avant, l'autre au centre pour les passagers arrière) illuminent bien l'habitacle. Avec l'option suspensions pilotées (850 €), l'éclairage des compteurs devient rouge lorsque le mode Sport est sélectionné.

Eclairage intérieur	■
Lisibilité des compteurs	■

Auto Plus LE VERDICT
★★★★☆

A conseiller pour : les automobilistes dont la priorité est le volume de coffre, le confort, un bon agrément de conduite, une faible consommation et de nombreux équipements. Sur tous ces points, l'Astra berline donne entière satisfaction.
A déconseiller pour : ceux qui recherchent une berline pratique et facile à vivre. L'absence de hayon et certaines commandes (GPS, radio) compliquent l'usage. Et le surcoût (1 800 € de plus que la cinq portes) n'a rien d'anodin.



LA SEMAINE PROCHAINE
LA NOUVELLE RENAULT TWINGO

Evolution mécanique, remaniement de gamme, restylage, équipements inédits... Retrouvez ici, à l'essai, l'ultime version des best-sellers.



VOLKSWAGEN SCIROCCO
2.0 TSI SPORTLINE
220 CH

32 380 €
32 630 €*

VOLKSWAGEN SCIROCCO

Un cœur tout neuf

Discrètement restylée, la Scirocco revoit sa palette de moteurs pour plus de puissance et de sobriété. Pari tenu ?

Par Pierre-Louis Champeaux
pierreloUIS.champeaux@mondadori.fr



Qu'est-ce qui change ?

De dehors, pas grand-chose de neuf: les boucliers ont été revus, les feux arrière sont à leds, et c'est à peu près tout. Sous le capot, l'évolution est plus profonde, notamment dans cette version 2.0 TSI 220. Par rapport au précédent 2.0 TSI 210, ce nouveau bloc offre la bagatelle de 70 Nm de couple supplémentaire. Sur un filet de gaz ou dans les tours, il évolue avec encore plus d'aisance, passant du registre "conduite pépère" à un rythme sportif au gré des envies. Dans le même temps, le malus chute de 2 200 € à 250 €. Et durant l'essai,



Outre un nouveau volant, on note la généralisation des compteurs centraux sur toute la gamme. Mais le GPS est facturé 305 € en sus.



Les antibrouillards, désormais carrés, signent la nouvelle Scirocco.



Rassurante en toutes circonstances, la Scirocco pourra toutefois décevoir les amateurs d'autos au comportement joueur.

LES DONNÉES

LES CHIFFRES

Vitesse maxi	246 km/h
Accélération 0 à 100 km/h	6s5
Consommation	
Cycle urbain	7,5 l/100 km
Cycle extra-urbain	5,1 l/100 km
Cycle mixte	6 l/100 km
Poids	1 294 kg

Données constructeur.



Places: 4

Les places arrière sont spacieuses pour deux et le coffre, correct.



Volume: 326 dm³

LA TECHNIQUE

Moteur turbo-essence	4 cyl. en ligne, 165
Cylindrée	1 984 cm ³
Puissance fiscale	12 CV
Couple maxi	350 Nm à 1 500 tr/mn
CO ₂ / Bonus ou malus	139 g/km / + 250 €
Transmission	Aux roues avant
Boîte	Manuelle, 6 vitesses
Diamètre de braquage	11 m
Pneus	235/40 R 18
Dim. L x l x h, en m	4,26 x 1,81 x 1,41
Durée de garantie	2 ans (km illimités)

nous avons relevé une consommation de 8,2 l/100 km en moyenne sur l'ordinateur de bord, ce qui laisse espérer une baisse d'un demi-litre par rapport à l'ancien opus. L'habitacle évolue peu, mais gagne les compteurs centraux (chronomètre, pression de turbo et température d'huile) de l'ancienne version R, qui réchauffent un peu l'ambiance. Bon point: l'aide au stationnement avant est de série. Enfin, malgré une hausse de 1 740 €, son prix reste compétitif.

Et le reste...

Le comportement de la Scirocco reste rigoureux, mais pas très fun. Ses cotes intérieures ne changent pas d'un pouce, mais sont suffisantes pour quatre adultes. Avec les suspensions pilotées (1 050 €), ils profiteront d'un bon confort, y compris avec les jantes 19" optionnelles. Enfin, la visibilité 3/4 arrière pose toujours problème, l'horizon étant bouché par les sièges avec appuie-tête intégrés.

Auto Plus LE VERDICT

★★★★☆
La Scirocco restylée ravira les amateurs de coupés polyvalents qui ne sacrifient ni l'agrément ni la sobriété. Mais les plus sportifs pourront rester sur leur faim.



Auto Plus

LA COLLECTION LES GENDARMES

En exclusivité



PLUS DÉLIRANTS QUE CEUX DE SAINT-TROPEZ, PLUS EFFICACES QUE LE GIGN, ILS VONT VOUS EN FAIRE VOIR DE TOUTES LES COULEURS !

Gendarmes, maîtres-chiens, motards... personne n'est épargné - inspirés de faits réels ou tout droit sortis de l'imagination débordante des auteurs - une avalanche de gags pour une rentrée sous le signe de la bonne humeur !

EN VENTE DÈS LE 12 SEPTEMBRE

2,99*
2€
En + d'Auto Plus

Auto Plus

Les Gendarmes © Bamboo Édition - Jentière, Sulpice & Cazenove
*soit Auto Plus à 1€99 + la BD Gendarmes 2€99 = 4€98 - Vous pouvez acheter séparément Auto Plus à 1€99 et la BD à 8€ + frais d'expédition. Merci d'envoyer votre demande à Auto Plus, service marketing, 8 rue François-Ory, 92543 Montrouge Cedex



UNE BD CHAQUE SEMAINE AVEC AUTO PLUS

**ÉDITION LIMITÉE AVEC
PLANCHES BONUS**



LE VOL 1 TOUJOURS EN VENTE | LE VOL 2 LE 12 SEPTEMBRE | LE VOL 3 LE 19 SEPTEMBRE | LE VOL 4 LE 26 SEPTEMBRE | LE VOL 5 LE 3 OCTOBRE | LE VOL 6 LE 10 OCTOBRE | LE VOL 7 LE 17 OCTOBRE

Le premier **journal** qui se met à la place du **conducteur**

Auto Plus

CITROËN C1 (3 P.)

13 150 €
12 800 €*
*Vrai prix d'achat intégrant la remise potentielle et le bonus/malus éco.

1.0 VTi SHINE⁽¹⁾ - 69 ch

Tout juste lancée, la C1 reçoit des blocs essence trois cylindres (ce 1.0 et un 1.2 VTi de 82 ch). La version Shine est la plus riche de la gamme.

1. Photographiée en Shine Airscape 5 portes.

■ **LE VRAI PRIX:** ni bonus ni malus et seulement 3% de remise sur cette nouveauté.

■ **L'ENTRETIEN:** tous les ans ou tous les 15 000 km.



UNE NOUVELLE C1 OU UNE 500 SOLDÉE

Tentative de puts

LES DONNÉES DU LABO

NOS MESURES	CITROËN C1	FIAT 500
Vitesse maxi	150 km/h (156 en 4 ^e)	148 km/h
Accélération 1 000 m D. A.	36s4	36s
Reprises 80/120 km/h en 4 ^e /5 ^e	19s6/29s6	16s3/26s7
Consommation		
Route	5,2 l/100 km	6,1 l/100 km
Autoroute	5,7 l/100 km	7,2 l/100 km
Ville	5,7 l/100 km	6,9 l/100 km
Moyenne	5,5 l/100 km	6,7 l/100 km
Poids	897 kg	1 019 kg
Freinage 130 à 0 km/h	68 m	69 m

LA TECHNIQUE	CITROËN C1	FIAT 500
Moteur essence	3 cylindres en ligne, 125	4 cylindres en ligne, 85
Cylindrée	998 cm ³	1 242 cm ³
Puissance fiscale	4 CV	4 CV
Puissance maxi	69 ch à 6 000 tr/mn	69 ch à 5 500 tr/mn
Couple maxi	95 Nm à 4 800 tr/mn	102 Nm à 3 000 tr/mn
CO ₂ / Bonus ou malus	95 g/km / 0 €	113 g/km / 0 €
Transmission	Aux roues avant	Aux roues avant
Boîte	Manuelle, 5 vitesses	Manuelle, 5 vitesses
Diamètre de braquage	9,6 m	9,2 m
Pneus	165/65 R 15	185/55 R 15
Réservoir	35 litres	35 litres
Dim. L x l x h, en m	3,48 x 1,62 x 1,48	3,55 x 1,63 x 1,49
Durée de garantie	2 ans (km illimités)	2 ans (km illimités)



La C1 a fait de gros efforts de présentation par rapport au premier opus. Elle intègre désormais un écran tactile couleur à partir de la Shine.

Une bouille sympa, un intérieur moderne et des gadgets dernier cri : la nouvelle C1 ne veut plus être cantonnée au rôle de minicitadine bon marché. Elle veut plaire. Un registre dans lequel excelle une certaine Fiat 500. Moins fermée à la négociation que par le passé, elle se retrouve au même tarif que la française qui, du coup, va devoir s'employer à faire tomber l'italienne de son piédestal.

La C1 donne de la voix

En ville, avec sa longueur inférieure de 7 cm et sa caméra de recul fournie d'office, la C1 devrait prendre l'ascendant. Raté ! Avec son mode City qui

augmente l'assistance de direction, la 500 vous facilite la vie lors des manœuvres, d'autant qu'elle braque court. Et, à l'usage, elle se montre plus agréable grâce à une mécanique bien plus douce que celle de sa rivale. Un avantage qui se confirme sur la route, son quatre cylindres offrant davantage de tonus que le braillard trois "pattes" de la française. Celui-ci est plombé par un étage trop long



Volume : 240 dm³



Volume : 207 dm³

Un peu plus grand que celui de la 500, le coffre de la C1 pâtit d'un seuil haut perché (+ 7 cm par rapport à celui de la Fiat).

La place pour les jambes est comptée. Heureusement, on peut glisser les pieds sous les sièges.



NOMBRE DE PLACES : 4



14 250 €
12 750 €*

FIAT 500
1.2 LOUNGE - 69 ch

Agée de 7 ans, la 500 se vend toujours majoritairement avec le 1.2 de 69 ch d'entrée de gamme. La finition Lounge (le deuxième niveau) est déjà bien fournie.

- **LE VRAI PRIX:** comptez 1 500 € de rabais sur l'une des très nombreuses autos en stock (9 % sinon).
- **L'ENTRETIEN:** tous les ans ou tous les 30 000 km.

N. SOLER

ch

Plus valorisante que l'ancienne mouture, la nouvelle C1 se retrouve sur le terrain de la Fiat 500, experte en séduction et plus abordable qu'auparavant. Avec assez d'armes pour la battre ?

Merci à la concession Stand 14, à Montlhéry (91), pour le prêt de la Fiat 500.



FIAT 500

Sept ans après son apparition, la planche de bord continue de faire son petit effet. Seule évolution: le combiné numérique, facturé 350 €.

de la boîte de vitesses: il faut sans cesse cravacher pour le relancer. Au moins, dans les deux cas, les suspensions font plutôt bien leur travail.

L'italienne, abordable

A bord, la Citroën devrait profiter de son jeune âge pour démoder sa rivale. Encore raté! Certes, l'écran tactile fait bonne impression, mais pas les plastiques bon marché qui pullulent.

Sur ce point, la Fiat fait mieux que masquer ses rides: sa présentation rétro reste un modèle du genre, et ses assemblages intérieurs sont plus rigoureux. Et si les sièges, peu ergonomiques, fatiguent vite, ceux de la C1 ne sont guère plus confortables. Plus surprenant, le rapport prix/équipements de la 500 est aussi compétitif. La dotation est complète et inclut même un toit panoramique. La C1 n'a guère que sa sobriété, référence de la catégorie, pour riposter. La puce italienne réclame 1,2 l/100 km de plus, en moyenne. Mais c'est bien le seul point où elle est distancée. Plus séduisante et pas plus chère, elle est tout simplement plus convaincante.

A l'arrière de la 500, les grands (1,75m et plus) pourront être gênés au niveau de la tête.



FIAT 500
NOMBRE DE PLACES: 4

L'ÉQUIPEMENT DE SÉRIE ET EN COMMUN

- SÉCURITÉ:** • ABS + AFU • Airbags frontaux, latéraux AV et rideaux • Appuie-tête AR (x2) • ESP • Fixations Isofix aux places AR.
AGRÈMENT: • Aide au démarrage en côte • Bluetooth • Clim' manuelle • Jantes alu 15" • Radio-CD MP3 + port USB • Vitres AV + rétros élec. • Volant cuir multifonction, etc..

LES OPTIONS	CITROËN C1	FIAT 500
Airbag genoux	Indisponible	Série
Caméra de recul/radar de recul	Série / Indisponible	Indisponible / 300 €
Ecran tactile couleur	Série	Indisponible
Toit panoramique/ouvrant	Indisponible/1 150 € ⁽¹⁾	Série/750 €

1. surcoût de la version Airscape (en 5 portes)

LES NOTES DU	CITROËN C1	FIAT 500
Tenue de route/freinage	13	14
Équipements de sécurité	13	14
Agrément/performance	12	15
Confort/insonorisation	12	13
Équipements de confort/garantie	16	16
Habitabilité/coffre	10	9
Aspects pratiques	11	12
Présentation/ finition	13	15
Consommation	18	14
Prix	12	12



Auto Plus LE VERDICT Mamie a de beaux restes!

A l'exception du chapitre sobriété où la jeune C1 lui donne une leçon, la "vieille" 500 garde une longueur d'avance. Et, avec son nouvel atout du prix, elle devient difficile à battre. Plus plaisante au quotidien, elle dispose, en outre, d'un peu plus de ressources pour les escapades extra-urbaines. Et si les aspects pratiques ne sont pas son fort, elle n'a rien à envier à la française...





Service ESSAIS



Rigueur et méthode

Depuis 25 ans, le service de mesures du labo Auto Plus évalue chaque nouveauté sur le circuit de Monthéry (91). Nos experts chiffrent tous les modèles suivant un protocole de tests rigoureux, pratiqués sur parcours routier et sur piste, et reproduits à l'identique d'une auto à l'autre. Cette méthodologie nous permet de totalement nous affranchir des données fournies par les constructeurs. De quoi réellement comparer les voitures, et vous informer objectivement.



L'équipe des essayeurs

Nos tests détaillés

Consommations: nous équipons chaque véhicule d'un débitmètre précis au centième de litre. Les consommations sur route, autoroute et en ville sont établies lors de séquences de roulage codifiées. Celles-ci reflètent au plus près l'utilisation et la conduite d'un automobiliste "raisonnable" (ni trop lent, ni trop vif).

Performances: accélérations et reprises sont mesurées sur une piste à l'adhérence identique.

Sécurité: les distances de freinage depuis 130, 90 et 50 km/h sont calculées à l'aide d'un freinographe. La mesure est répétée plusieurs fois afin d'éliminer tout résultat atypique. La tenue de route est évaluée sur circuit et lors de simulations d'évitement (test de l'élan).



Coffre et habitabilité: en injectant des billes de polystyrène dans le coffre puis en les réaspirant grâce à un appareil exclusif, nous obtenons le volume réel de chargement.



Mètre en main, nous mesurons l'espace aux places avant et arrière. Les sièges avant sont toujours calés sur une même distance au volant et au pédalier.

Les plus du labo



Champion toutes catégories, le Lancia Voyager est un vrai déménageur, avec une soute de 122 cm de large !

LE TOP 30

de la semaine

Quels monospaces ont le coffre le plus large ?

Les monospaces affichent généralement un coffre spacieux. Mais, au moment de déménager un fauteuil ou une commode, lequel se révélera le plus accueillant ? Nous avons classé tous les modèles en fonction de leur largeur de coffre*. Résultat : le Lancia Voyager domine les débats, avec 122 cm, suivi par le Renault Espace (118 cm) et un peloton de monospaces tricolores (Citroën C4 Picasso, Peugeot 807...). Chez les monospaces citadins, les Hyundai ix20 et Kia Venga mènent la danse. **V. D.**

* Mesurée au niveau des passages de roues.

		Largeur de coffre (en cm)
1 ^{er}	Lancia Voyager	122
2 ^e	Renault Espace/Grand Espace	118
3 ^e	Citroën C4 Picasso	117
3 ^e ex æq.	Citroën C8/Peugeot 807	117
3 ^e ex æq.	Peugeot 5008	117
6 ^e	Citroën Grand C4 Picasso	116
6 ^e ex æq.	Hyundai ix20	116
6 ^e ex æq.	Kia Venga	116
9 ^e	Ford Galaxy	115
9 ^e ex æq.	Ford S-Max	115
11 ^e	Dacia Lodgy	111
11 ^e ex æq.	Renault Grand Scénic (5 places)	111
13 ^e	Renault Scénic	110
14 ^e	Opel Zafira Classic	109
14 ^e ex æq.	Seat Alhambra/Volkswagen Sharan	109



L'Alhambra et son cousin le Sharan sont un peu à la traîne...

		Largeur de coffre (en cm)
16 ^e	Chevrolet Orlando	106
16 ^e ex æq.	Fiat Freemont	106
18 ^e	Mercedes Classe B	105
18 ^e ex æq.	Opel Zafira Tourer	105
18 ^e ex æq.	Opel Meriva	105
18 ^e ex æq.	Renault Grand Scénic (7 places)	105
18 ^e ex æq.	Volkswagen Touran	105
23 ^e	Ford C-Max/Grand C-Max	103
23 ^e ex æq.	Mazda 5	103
25 ^e	Honda Jazz	102
25 ^e ex æq.	Kia Carens	102
27 ^e	Citroën C3 Picasso	101
27 ^e ex æq.	Seat Altea	101
27 ^e ex æq.	Toyota Prius+	101
27 ^e ex æq.	Volkswagen Golf Sportsvan	101



Plus "sport" que "van" ? La Golf Sportsvan échoue à la 27^e place.

LES AUTRES VOITURES MESURÉES

Les experts du labo Auto Plus chiffrent quelque 500 nouveaux modèles par an. Parmi les plus récemment passés entre leurs mains, trois ont retenu notre attention.



AUDI A4 AVANT 2.0 TDI ULTRA

163 ch - à partir de 35 910 € - 33 400 €*

Moteur turbodiesel	4 cylindres en ligne, 16S
Couple maxi	400 Nm à 1 750 tr/mn
Boîte	Manuelle, 6 vitesses
Vitesse maxi	221 km/h
Accélération 1 000 m D. A.	30s3
Reprises 80/120 km/h en 4 ^e /5 ^e /6 ^e	6s3/8s/11s5
Consommation moyenne	6 l/100 km
Poids	1 538 kg
Freinage 130 à 0 km/h	69 m

Dotée d'un nouveau 2.0 TDI très optimisé, cette A4 Avant Ultra se révèle très sobre tout en offrant d'excellentes performances. Seul son freinage déçoit.



OPEL MERIVA 1.6 CDTI

136 ch - à partir de 23 030 € - 21 400 €*

Moteur turbodiesel	4 cylindres en ligne, 16S
Couple maxi	320 Nm à 2 000 tr/mn
Boîte	Manuelle, 6 vitesses
Vitesse maxi	189 km/h
Accélération 1 000 m D. A.	32s8
Reprises 80/120 km/h en 4 ^e /5 ^e /6 ^e	7s3/9s/12s1
Consommation moyenne	6,6 l/100 km
Poids	1 534 kg
Freinage 130 à 0 km/h	66 m

Muni d'un "gros" diesel de 136 ch, ce Meriva se montre plutôt nerveux. Mais son poids, élevé pour la catégorie, pèse sur la sobriété, assez moyenne pour la catégorie.



SUBARU IMPREZA WRX STI

300 ch - à partir de 44 950 € - 44 950 €*

Moteur turbo-essence	4 cylindres à plat, 16S
Couple maxi	407 Nm à 4 000 tr/mn
Boîte	Manuelle, 6 vitesses
Vitesse maxi	250 km/h
Accélération 1 000 m D. A.	25s6
Reprises 80/120 km/h en 4 ^e /5 ^e /6 ^e	4s2/5s9/10s8
Consommation moyenne	11,2 l/100 km
Poids	1 519 kg
Freinage 130 à 0 km/h	64 m

La Sub' a peu évolué techniquement, et cela se sent : les chronos sont bons mais pas exceptionnels... et la consommation du "flat 4" est toujours aussi élevée !

2014

PARIS

MONDIAL DE
L'AUTOMOBILE

4-19 OCTOBRE

LE FUTUR DE L'AUTOMOBILE
EST À PARIS

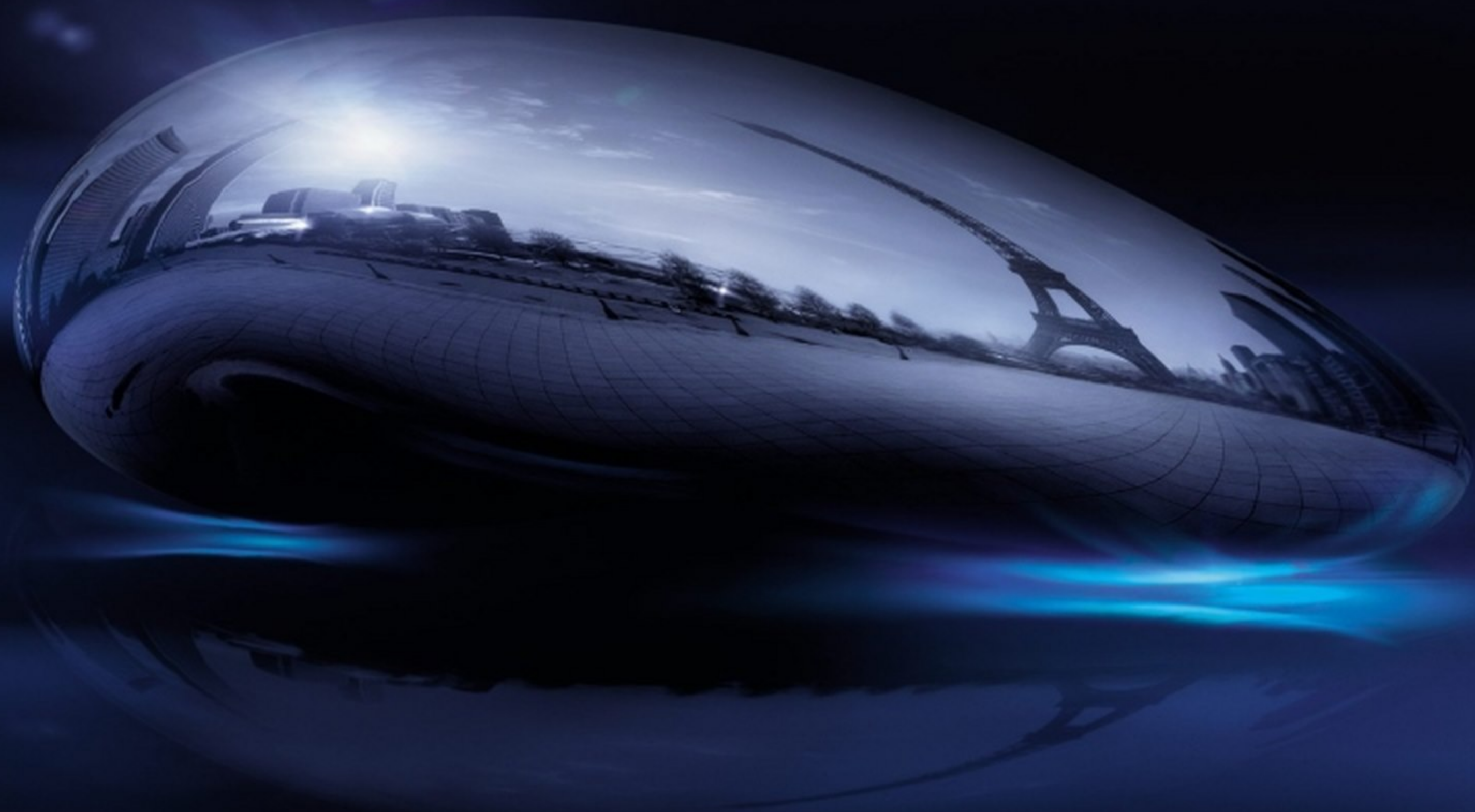

PARIS EXPO **PORTE DE VERSAILLES** — 10H-20H - **NOCTURNES JEUDI & VENDREDI JUSQU'À 22H**
BILLETS EN VENTE — WWW.MONDIAL-AUTOMOBILE.COM — MAGASINS AUCHAN, CARREFOUR, CORA, CULTURA,
E.LECLERC, FNAC, FURET DU NORD, GALERIES LAFAYETTE, GEANT, INTERMARCHE, MAGASINS U

MondialAuto - www.facebook.com/mondial.automobile

FOURRIÈRE : UNE RÉGLEMENTATION CADU

Le scandale de illégal



Les véhicules de la fourrière arpentent nuit et jour les boulevards des grandes agglomérations.

La consigne est donnée aux chauffeurs : sus à l'automobiliste mal stationné !

Un mal nécessaire ? Sûrement. Des pratiques toujours licites ? Rien n'est moins sûr.

Rapides et maniables, ce sont principalement des petits 4x4 qui veillent au grain dans les centres urbains. Equipés d'un panier de levage articulé, ils soulèvent avec une déconcertante facilité n'importe quel véhicule mal garé. Grâce à leur gabarit compact, ils évoluent au mieux dans la circulation et, détail d'importance, s'engouffrent sans peine dans les par-

kings étroits ou souterrains des pré-fourrières. Rien ne vaut l'efficacité de telles "abeilles".

Des privés au service de l'Etat

Les préfets confient ce marché à des sociétés privées, sur le principe de la délégation de service public. Un très bon moyen pour l'Etat de se décharger des problèmes de fonctionnement du système, et un très très bon



QUE ET DES DÉPANNÉES HORS LA LOI...

es enlèvements

jaux



E. BOULIÈRE

moyen d'aiguiser la hargne du fourrière, qui se rémunère sur le nombre de véhicules enlevés. Rien de répréhensible a priori sachant que sont ici sanctionnées des infractions au code de la route. Pour autant est-ce une raison suffisante pour confondre juge de paix et chasseur de primes? Car l'affaire prend des tours et des détours forts différents selon que vous habitez Marseille, Lyon ou Champi-

gny-sur-Marne (94). Bon an mal an, on dénombre environ 700 mises en fourrière par jour à Paris (2,2 millions d'habitants) contre 70 seulement pour le département du Val-de-Marne (1,3 million d'habitants). Notez par ailleurs que le montant à payer pour récupérer son auto s'avère plus élevé dans les villes de plus de 400 000 habitants. D'autre part, si l'on admet que code de la route et code pénal

œuvrent pour le bien de tous, les fourrières auraient elles-mêmes à craindre le glaive de la justice...

On s'arrange avec les règles?

Avec cette enquête vous allez découvrir les failles juridiques d'un système qui tourne à plein régime. A Paris, les PV d'enlèvements tombent parfois au rythme d'une voiture enlevée toutes les deux minutes. Or, la simple lec-

ture des textes de loi éclaire sur l'illégalité d'une bonne part de ces mises en fourrière quotidiennes. Pourtant, en haut lieu, on évite d'y regarder de trop près, alors même que forces de l'ordre, dépanneurs, gardiens de fourrière savent tous pertinemment que les règles sont bafouées. Et pour cause, tous connaissent les limites techniques et légales d'une si secrète "carte blanche". Explications. ■

Enlèvements: pourquoi

UNE LOI TRÈS ÉVASIVE...

Dès que l'on se penche sur les textes réglementaires, divers problèmes surgissent. Flou juridique, contradictions, contraintes opérationnelles... Dans certains cas, la procédure d'enlèvement devient aussitôt particulièrement contestable.

1. D'office, un métier au cadre flou

■ Toute opération de remorquage est régie par l'arrêté du 30 septembre 1975. Ce texte, pas tout jeune, fixe avant tout le cadre réglementaire de la profession de dépanneur. Il y est fait état du mode opératoire d'un dépannage dit "relatif à l'évacuation des véhicules en panne ou accidentés". Et la fourrière, on en parle où? **LE PROBLÈME:** cet arrêté de 1975 ne reconnaît en fait absolument pas l'évacuation d'un véhicule mal garé! Une mise en fourrière n'a en effet rien à voir avec une panne ou un

accident de la route. Au passage, si un incident majeur survenait lors de ces opérations d'enlèvement, n'importe quelle juridiction ne manquerait pas de souligner cette étrange attribution de compétences... Mais, au fil du temps, l'usage a voulu que soit acceptée cette dérive juridique. Les professions de dépanneur et de fourrieriste ont été considérées comme ne faisant qu'une. Dès lors, c'est bien l'arrêté de 1975 qu'il faut appliquer. Appliquons-le et passons au point n° 2.

2. Des restrictions catégorielles

■ L'article 7 de ce fameux arrêté de 1975 précise que "tout véhicule de remorquage [...] doit être pourvu d'une autorisation du préfet de mise en circulation délivrée sous la forme d'une carte blanche barrée de bleu" (voir ci-dessous). Cet indispensable sésame s'obtient après en avoir fait la demande auprès des Dreal* (Driea** en Ile-de-France). Cette carte fait état de diverses mentions administratives (propriétaire, immatriculation, poids...) et permet de répertorier les dépanneuses en quatre

catégories: A, B, C, E. Chaque catégorie s'y voit signifier ses limites (poids maxi à tracter, rayon d'action) en termes de remorquage. En cas de souci de conformité, les services gouvernementaux doivent, en principe, s'opposer à la délivrance de la carte blanche. Dans les faits, et puisque leurs responsables sont nécessairement au courant des choses, on autorise ouvertement les dirigeants de fourrière à utiliser des véhicules non adaptés à la situation. La preuve avec les points 3 et 4.

3. Pas plus de 1 800 kg en remorque

■ Les "dépanneuses" de la fourrière qui nous préoccupent aujourd'hui relèvent de la catégorie A: celle qui distingue ces agiles petits 4x4 des plus grands camions plateaux (catégorie B ou C). Le Toyota Land Cruiser ou le Land Rover Defender visibles sur les photos ci-contre sont deux modèles représentatifs de cette catégorie, et les plus utilisés. **LE PROBLÈME:** une catégorie A n'a pas le droit de remorquer un véhicule d'un poids total autorisé en charge (PTAC) supérieur à 1 800 kg! L'article 6 de l'arrêté de 1975 se ré-

vèle très explicite sur les possibilités des catégories A: "véhicule permettant de remorquer un autre véhicule d'un poids total autorisé en charge inférieur ou égal à 1 800 kg". Léger souci, la plupart des autos actuelles dépassent allègrement ce PTAC. Cela freine-t-il les fourrières? Voyez ci-contre... Autre injonction de la loi: interdiction de dépasser 60 km/h durant le remorquage. Course au rendement oblige, nous avons constaté que cette limite n'était guère respectée et ne l'avons jamais vue sanctionnée.

4. Parfois limité à 500 m et 25 km/h



Impossible de tracter sur plus de 500 m? Pourtant, cette C4 sur roulettes le sera sur près de 2 km... Autres entorses à la loi, l'emprunt de la voie de bus et "l'oubli" de la plaque stops+clignotants à poser à l'arrière.

tifs [engin de levage, chariot, dolly]". Les dolly en question sont justement les chariots à roulettes dont se servent les fourrieristes pour soulever, déplacer et tracter les autos en infraction. **LE PROBLÈME:** la catégorie E n'est pas autorisée à remorquer un véhicule avec roulettes sur plus de 500 m! Elle n'est censée que le rapprocher d'un camion plateau,

qui trop gros, n'aura pu intervenir, dans une rue étroite par exemple. Et 500 m c'est peu... Durant notre enquête, nous avons maintes fois suivi de tels équipages sur plusieurs kilomètres! De plus, en configuration E, la loi impose un maxi de 25 km/h. Là encore, on roule bien au-dessus...

■ En fonction de sa date de mise en circulation et de son équipement, une petite dépanneuse de catégorie A peut aussi intégrer la catégorie E et devient alors A-E. Cela concerne "les véhicules spécialisés dans les opérations de dégagement rapide des chaussées" qui leur impose d'être équipés "d'un ou plusieurs disposi-

5. Des interprétations "pratiques"

■ Interrogés par nos soins, les plus avertis du monde du dépannage s'offusquent parfois de toutes ces contradictions juridiques. Pour se dire "en règle", certains se retranchent derrière les possibilités de conduite offertes avec un permis BE (remorque de plus de 750 kg) ou C (poids lourds) et les règles communes du remorquage. C'est oublier un peu vite que, dans ce cas, la prétendue remorque (en l'occurrence une voi-

ture mal garée) devrait posséder un système de freinage indépendant. Condition à laquelle elle ne peut aucunement répondre. D'autres, empêtrés dans les textes, concluent (à tort) qu'une dépanneuse de fourrière tractant un véhicule est aussitôt à considérer comme un ensemble à trois essieux, et donc légal... Un micmac dû à l'absence de textes officiels clairs qui laisse le champ libre à toutes les interprétations.

REPUBLICQUE FRANÇAISE
MINISTÈRE DE L'ÉCOLOGIE,
DU DÉVELOPPEMENT DURABLE,
DES TRANSPORTS ET DU LOGEMENT

AUTORISATION
de mise en circulation d'un véhicule
Permettant l'évacuation des véhicules en panne ou accidentés.

VISA DE L'EXPERT
Lors des visites techniques autorisées

Article 6
"Catégorie A:
véhicule permettant
de remorquer un
véhicule d'un poids
total autorisé en
charge inférieur ou
égal à 1 800 kg."

Article 16
"Ce véhicule est
classé dans la
catégorie E. Son
équipement [...] ne
l'autorise pas à
remorquer [...] sur
une distance
supérieure à 500 m."

Le visa du contrôleur agréé ou de l'expert est porté sur le certificat d'immatriculation
(Article 17.2 de l'arrêté du 30/09/75 modifié)

Toute dépanneuse doit s'être fait délivrer cette carte blanche. Carte blanche qui se fonde sur des articles réglementaires (ici, les n° 6 et 16) limitant son champ d'action.

ils sont illégaux

Quel PTAC pour votre auto ?

La donnée d'homologation du PTAC (poids total autorisé en charge) est sur votre carte grise à la ligne F2. Ici, 2 205 kg.

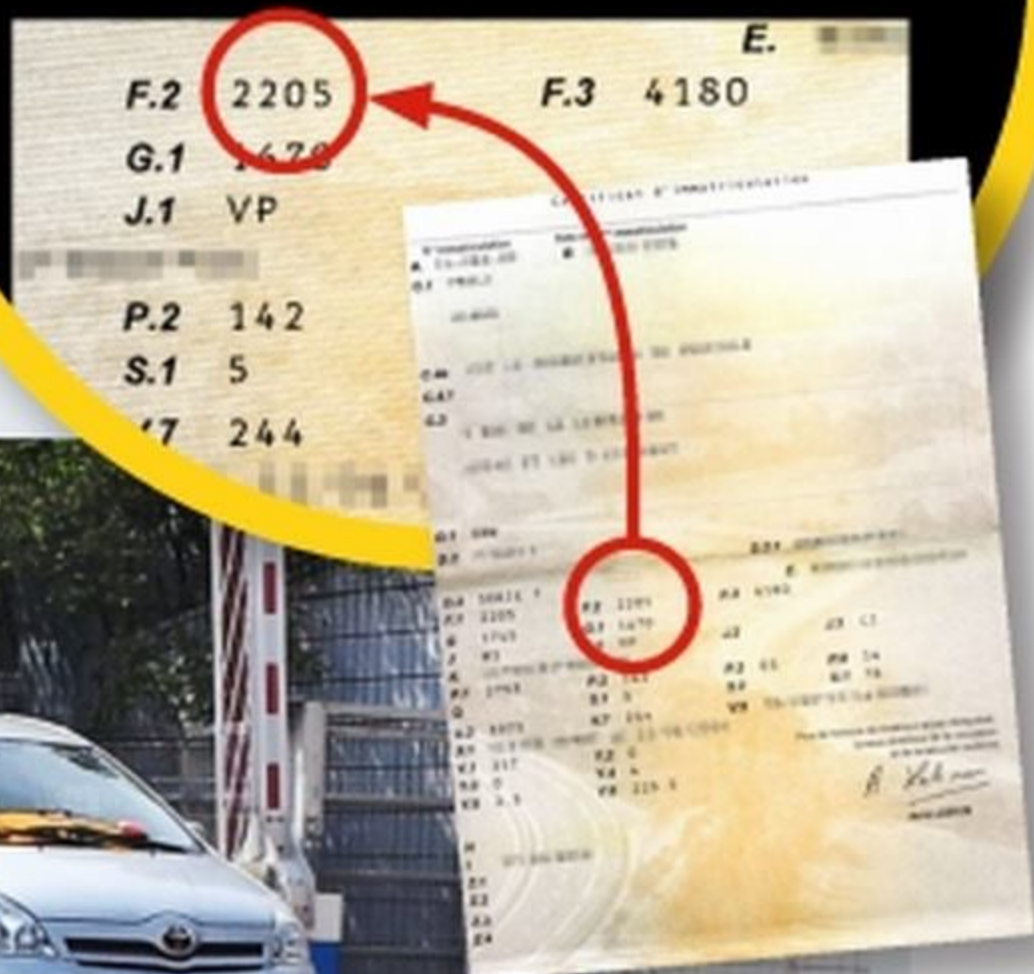

FLAGRANTS DÉLITS DE SURCHARGE

Les textes sont clairs : pour une petite dépanneuse, interdiction de tracter plus de 1 800 kg ! Sur le terrain, voici ce que donne une journée type dans le milieu de la fourrière.

Mercedes S500
PTAC : 2545 kg



Toyota Corolla Verso
PTAC : 2035 kg



Renault Laguna
PTAC : 1936 kg



Renault Scénic
PTAC : 2010 kg



Fiat Doblò
PTAC : 2110 kg



Renault Trafic
PTAC : 2770 kg



Toyota Rav4
PTAC : 2190 kg

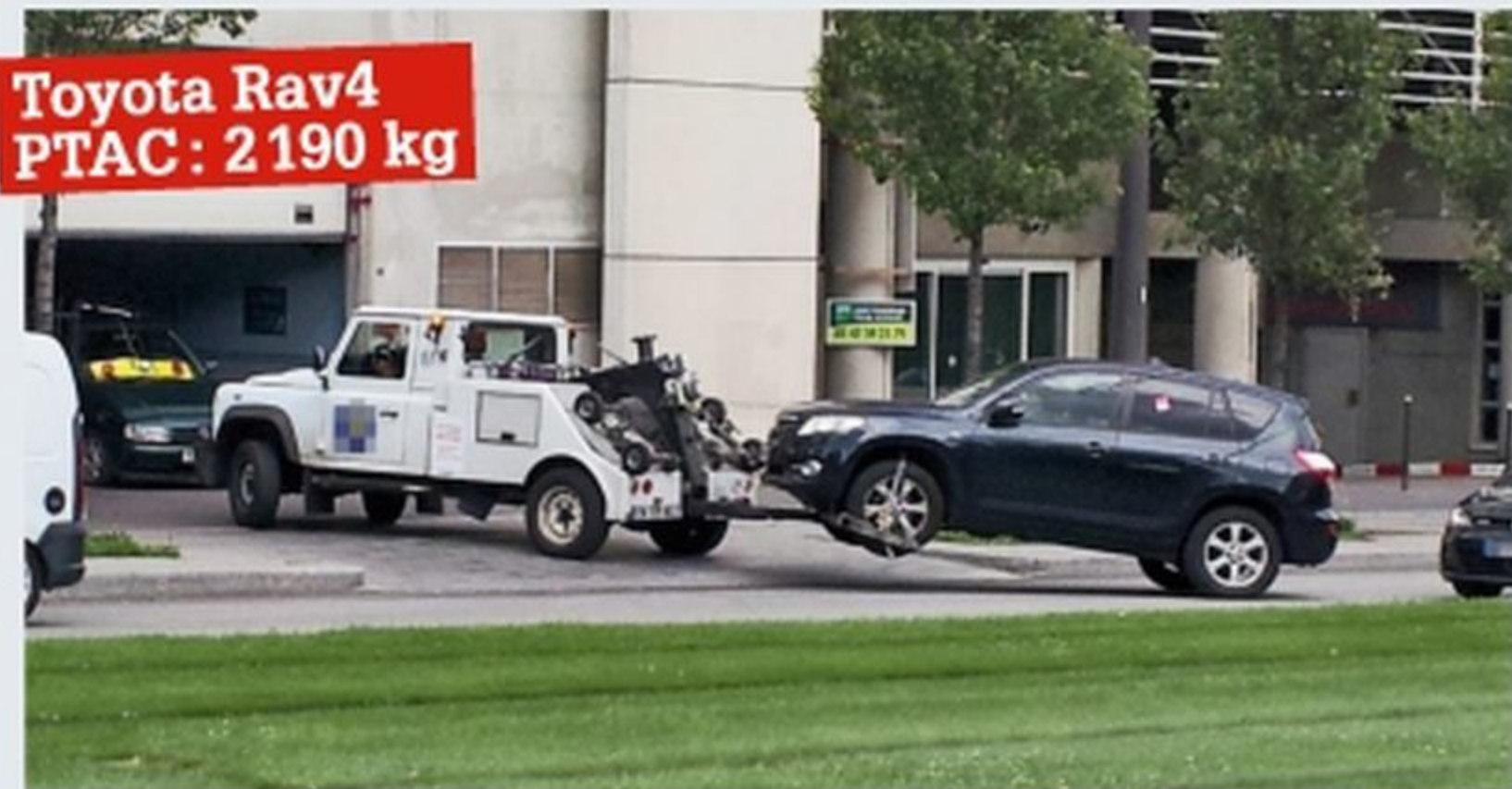

Utilisation des roulettes : à la russe !

Roulant sur leurs propres roues ou hissées sur ces fameux dolly, les véhicules enlevés connaissent bien des vicissitudes. Si les plus professionnels des chauffeurs sanglent les roues des autos, l'affaire est zappée la plupart du temps. Reste à prier pour que le revêtement de la chaussée soit en très bon état. Car, vu les allures prises par certains chauffeurs, on redoute

souvent le pire (photo centrale). Par ailleurs, à l'enlèvement, ces chariots sont de vrais pousse-au-crime : souvent on force, on tire, on appuie sur les carrosseries lors de la manœuvre. A quand des consignes données aux chauffeurs ? A quand une réglementation sérieuse de ces pratiques ? Deux points essentiels qui éviteraient au moins des dommages à nos autos.

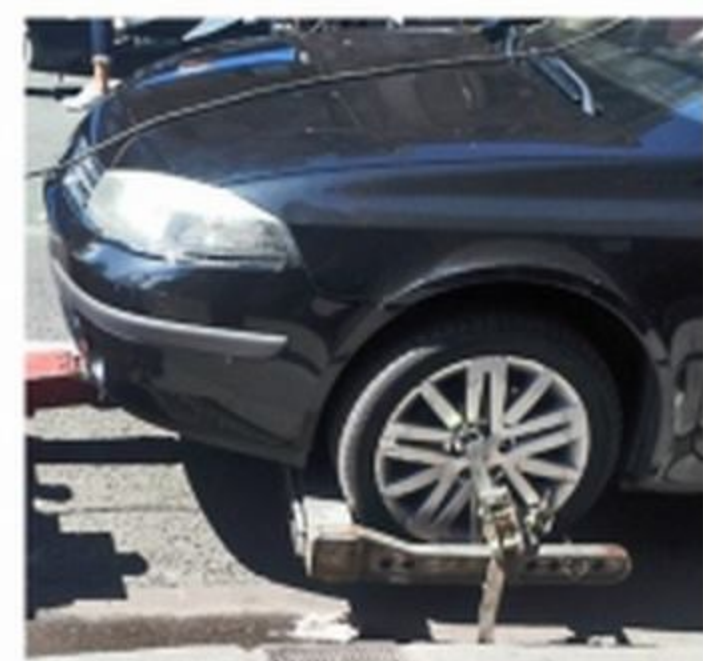

Parfois, le travail est correctement réalisé : la roue avant du véhicule enlevé est ici correctement sanglée sur le panier de levage.



On frôle la folie : les dolly non sanglés sur l'essieu arrière se sont placés de travers durant le roulage. La voiture avance en crabe sur la voie.



Pratique, le dolly autorise toutes les audaces lors de l'enlèvement, même dans des trous de souris. Ça passe ou... comme là, ça frotte !

Voiture enlevée... faut-il toujours payer?

Contrez intox et pressions

■ Rapidité d'exécution et abattage

Pour les avoir vus en action des jours durant, les "enleveurs" sont ultrarapides. La société privée y joue son chiffre d'affaires et les chauffeurs des dépanneuses sont rémunérés au rendement. Ce que l'on sait moins, c'est que ces chauffeurs ne sont pas habilités à recevoir des paiements. En cas de reprise anticipée du véhicule par le propriétaire – un droit absolu mais méconnu (voir ci-après) –, le fourrieriste doit rappeler la brigade de police qui a verbalisé afin que celle-ci encaisse l'amende. Résultat: une dépanneuse à vide, une brigade de police monopolisée et des frais d'enlèvement minorés... Mauvais pour le business et le pourquoi du branle-bas de combat.

■ **Voiture au sol, stoppez tout:** si le fourrieriste est déjà présent sur les lieux, mais qu'il n'a pas encore touché au véhicule, faites immédiatement stopper la procédure! Quoi qu'il dise, vous pouvez reprendre le volant et éviter son départ vers la fourrière. Surtout, dans ce cas précis, vous n'avez à régler que les frais dits "d'opérations préalables" (art. R.325-29 du code de la route), soit 15,20 € seulement (et, par ailleurs, le PV de stationnement, bien sûr).

■ **Deux roues en l'air, repartez quand même!** Si, à votre retour, les opéra-

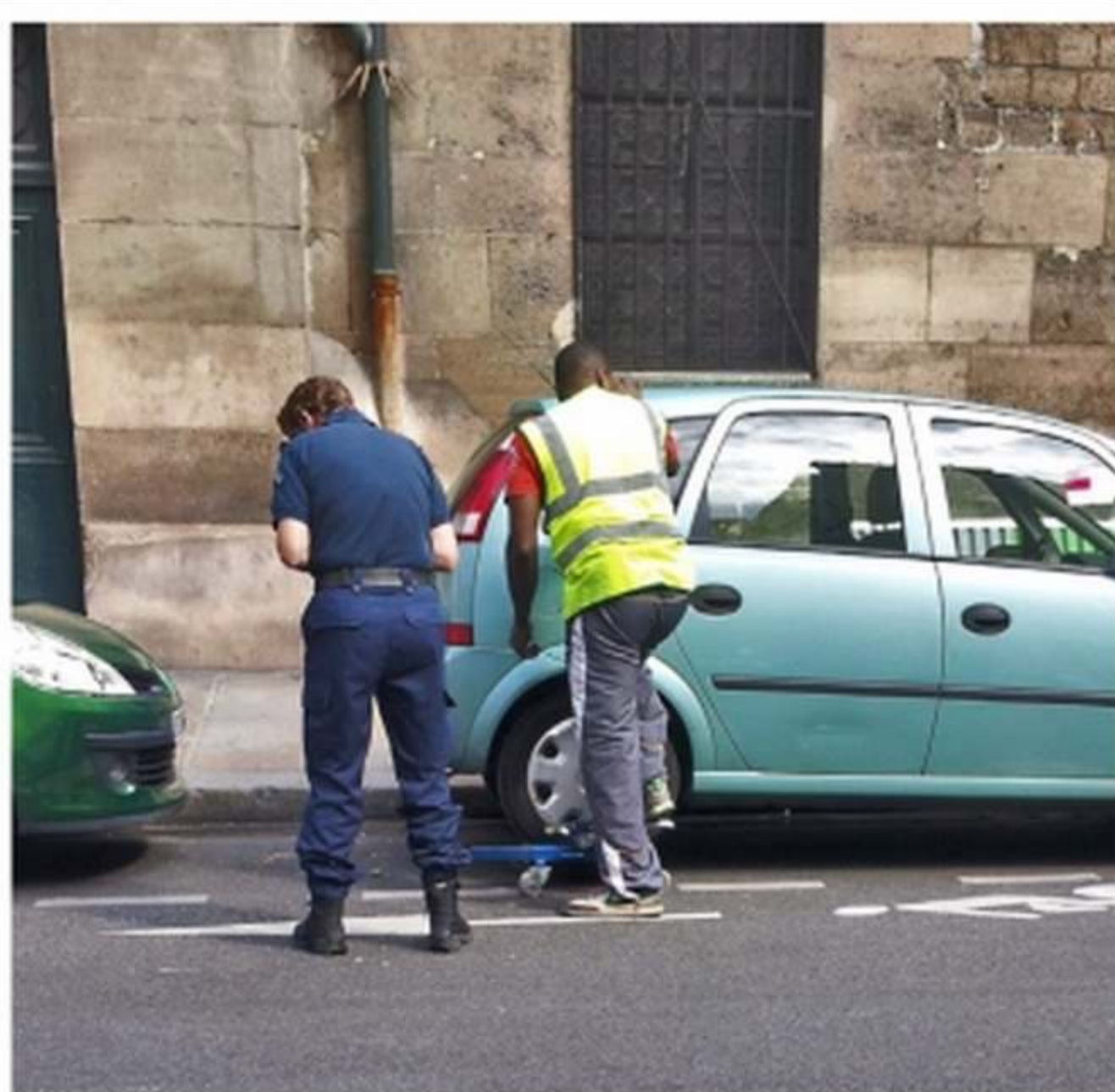

tions ont débuté (roulettes ou grutage), rien n'est perdu pour autant. Car, contrairement à ce que certains vous font croire, il est encore possible d'arrêter la manœuvre. Et ce, répétons-le, même si deux roues ne touchent plus le sol. Cette fois, vous serez redevable de l'intégralité des frais d'enlèvement, soit 126 € dans les grandes villes (à payer à la police, qui doit se déplacer, rappelons-le). Mais vous économiserez les 10 € de frais de garde sur le site de la fourrière et vous éviterez de perdre une ou deux heures...

Tactique dès l'arrivée: placer vite fait un dolly sous les roues. L'auto ne touchant plus le sol, les frais d'enlèvement sont dus! Utile aussi pour vous faire croire que votre voiture ne peut vous être rendue.

Travail d'équipe. A peine les policiers ont-ils posé le PV que les hommes de la fourrière s'affairent. L'opération ne dure en moyenne qu'une à deux minutes, histoire de ne vous laisser aucune chance.



PHOTOS: E. BOULIÈRE

PTAC > 1 800 kg : opposable à la fourrière ?

■ Retenez bien qu'à ce jour un enlèvement effectué par un camion plateau reste 100% légal. Notre propos ne concerne que les 4x4 de catégorie A (1 800 kg de charge maxi). Si le PTAC de votre auto dépasse ce chiffre fatidique, vous pourriez être tenté d'en jouer. Mais s'opposer à un enlèvement au pied de la dépanneuse n'est pas une mince affaire. Sur place, la police invoquera le refus d'obtempérer (3 750 €

d'amende et 3 mois d'emprisonnement maxi) pour refroidir les velléités des plus contestataires. Pourtant, la loi est en votre faveur, ce qui pourrait vous permettre de l'emporter. L'idéal? Etre avocat (voir ci-dessous).

■ **Rappel:** sur le fond, contester une mise en fourrière est possible. Saisissez le procureur de la République et avancez les arguments permettant de réfuter la réalité de l'infraction.

Quand un avocat voit rouge...



Un avocat parisien, M^e Dufour, a réagi en se voyant enlever son Range Rover par un petit 4x4 de la fourrière. Il s'est physiquement opposé à l'enlèvement. Face à la conviction d'un homme de loi, la police a préféré faire appel à un (providentiel) camion plateau pour procéder à l'opération.

PHOTOS: S. DUFOUR

Combien ça coûte

Les tarifs d'enlèvement diffèrent selon la taille de l'agglomération. La sanction financière sera plus lourde à Bordeaux, Marseille, Lyon ou Paris. Attention, des frais de garde (10 €) s'ajoutent d'office et se cumulent selon le nombre de jours passés en fourrière.

Retenez qu'au-delà du 3^e jour de garde un expert viendra juger de l'état du véhicule. Cette expertise est réalisée aux frais (61 €) du propriétaire de l'auto. Passé 30 jours, la voiture sera considérée comme abandonnée, et pourra être vendue ou détruite (10 jours seulement si sa valeur est évaluée à moins de 765 €). Songez aussi au prix du taxi pour rejoindre la fourrière...

	Grandes agglomérations
Amende stationnement gênant	35 €
Frais d'enlèvement	126 € (116,56 €*)
Frais de garde journaliers	10 € (6,18 €*)
Total minimal	171 € (157,74 €*)

* Villes de moins de 400 000 habitants.

Auto Plus LE VERDICT
Briser le silence et légiférer haut et fort

Si les plus avertis avaient déjà l'info, désormais tout le monde en profitera. De fait, les autorités concernées vont enfin pouvoir (devoir?) poser les bons textes sur les bonnes infractions. Car loin de faire l'apologie du stationnement sauvage, notre enquête vise à rendre l'application de la sentence conforme à la loi. Impossible d'imaginer que l'argent des infractionnistes autorise n'importe quelle dérive. Ou bien alors...

En vente actuellement

LE + COMPLET



Le premier **journal** qui se met à la place du **conducteur**

Auto Plus

Millétoile

Les Occasions du réseau Mercedes-Benz.

24 mois
de garantie
kilométrage
illimité ⁽¹⁾

Entretien
effectué
avant
livraison

178
points de
contrôle
techniques
et esthétiques

30 ^{Jusqu'à} ans ⁽²⁾
d'assistance
mobilité



Découvrez Millétoile une galaxie de services exclusifs

Avec Millétoile, tous les véhicules Mercedes-Benz de moins de 6 ans
et de moins de 120 000 km bénéficient d'un niveau de services jamais atteint.
De quoi considérer l'occasion d'un regard totalement neuf.



Retrouvez tous les détails sur
www.occasions.mercedes.fr



Mercedes-Benz

(1) À compter de la date de livraison du véhicule. Kilométrage illimité (sauf injecteur et catalyseur qui sont limités à 100 000 km). (2) Avec l'assistance Mobilo jusqu'à 30 ans de garantie mobilité à partir de la date de 1ère mise en circulation. Sous réserve de remplir les conditions Mobilo en vigueur pour votre véhicule. Pour plus d'informations, veuillez consulter la notice d'utilisation complémentaire Mobilo fournie avec les documents du véhicule. Mercedes-Benz France - RCS Versailles 622 044 287

Coordonné par R. Bencivenga
soslitigeoccasion@mondadori.fr



SOS LITIGE

Joël Latche est écoeuré par l'attitude de Volkswagen, qui refuse de prendre totalement en charge la défaillance, plus que prématurée, du pont arrière de son Tiguan, acheté neuf et entretenu dans le réseau.



FERRER/ANDIA

1540 € à déboursier

POUR UN PONT ARRIÈRE HS À SEULEMENT 30 000 KM!

En novembre 2011, Joël Latche, de Fonbeauzard (31140), se rend chez son concessionnaire toulousain pour s'offrir sa quatrième VW neuve, un Tiguan 2.0 TDI 140 4Motion. En octobre 2013, la révision des 2 ans est effectuée dans son atelier VW. Courant mars 2014, alors que le Tiguan affiche juste 30000 km, Joël entend un craquement à l'arrière, perceptible en virages lorsque l'on tourne le volant. L'atelier décide d'effectuer une vidange du pont ar-

Le concessionnaire a beau appuyer sa demande, la maison mère ne veut rien savoir

rière, sans résultat probant. C'est le second diagnostic qui révélera sa défaillance et la nécessité de le remplacer, moyennant 5 133 € (4 950 € de pièces et 183 € de main-d'œuvre). Etonné par cette panne précoce, le chef d'atelier se charge alors de demander une prise en charge à VW France, qui consent une participation de 70% sur les pièces, soit une ristourne de 3 465 €. Refusant légitimement d'acquiescer les 1 668 € restants, Joël décide de contacter lui-même le service clients, pour obtenir

une rallonge. La marque accepte de transiger, en offrant alors une prise en charge de 70% de la main-d'œuvre, soit un geste complémentaire de...

128 €! Las, Joël est obligé de faire réparer et de déboursier 1 540 € pour un pont arrière mort à seulement 30000 km... **Khalid Zarrougui**

Notre stratégie de défense

UNE RÉCLAMATION LÉGITIME
Joël roule en VW depuis plus de vingt ans. Le Tiguan est son quatrième achat neuf en concession. Tous les entretiens ont été effectués dans le réseau. Il est victime d'une avarie totalement anormale à 30000 km. Des arguments forts à avancer pour obtenir davantage.

COMBIEN POUR UN PONT
La durée de vie normale d'un pont arrière est d'au moins 250000 km. Toute défaillance survenue avant 50000 km doit être prise en charge intégralement. C'est le cas pour le Tiguan de Joël, qui n'a effectué que 30000 km. La facture doit donc lui être remboursée à 100%.

Après avoir témoigné dans cette page, vous avez obtenu gain de cause

VOUS AVEZ FAIT PLIER LE CONSTRUCTEUR



SEAT A PAYÉ...

30% DES AMORTISSEURS

A 63000 km, les amortisseurs arrière de la Seat Leon TDI 140 DSG de David Margerin doivent être remplacés en raison d'une fuite. Montant de la facture : 384 €. Suivant nos conseils, notre lecteur a adressé un recommandé avec AR à Seat France pour solliciter une prise en charge que nous évaluons à 40% minimum. La marque a alors accepté de l'indemniser, mais à hauteur de 135 €, soit environ 30%. Un geste qui aurait pu être un peu plus généreux...

LES AUTRES DOSSIERS DE LA SEMAINE

INJECTEURS CASSÉS



Je possède un Dacia Duster 1.5 dCi de 2011, totalisant à ce jour 12000 km. Mon concessionnaire vient de me changer deux injecteurs avec prise en charge par Renault de 70% du montant de la facture (1 116 €). Dois-je régler les 372 € restants?
R. Schlick, 18320 Jouet-sur-l'Aubois

NOTRE CONSEIL Cette panne d'injecteurs est plus que prématurée. Ces organes ont une durée de vie normale d'au moins 200000 km. Toute avarie survenant avant 50000 km doit être prise en charge en totalité par le constructeur. Exigez un remboursement intégral.

ROULEMENT DE BOÎTE

Sur ma Peugeot 206+ 1.4 HDi (37000 km), achetée neuve en juin 2010 et entretenue dans le réseau, un roulement de boîte doit être remplacé, pour un montant de 1 072 €. J'ai obtenu une prise en charge de 40%. Est-ce suffisant?
G. Chiron-Br., 91270 Vigneux-sur-Seine

NOTRE CONSEIL Cette proposition de la part de Peugeot est insuffisante. Sachant que la durée de vie des éléments mécaniques d'une boîte est établie à environ 250000 km, vous êtes en droit de réclamer au moins 90% de participation sur la facture totale.



MOTEUR À CHANGER



Acquise neuve en 2009 et affichant 54000 km, ma Laguna dCi 180 GT vient de subir une casse de l'axe d'un piston. La facture pour l'échange standard du moteur s'élève à 10000 €, sur laquelle Renault m'accorde 85%. Dois-je accepter cette offre?
Frédéric Labat, 50840 Fermanville

NOTRE CONSEIL Pour cette défaillance rare, vous en serez de 1 500 € de votre poche. Certes, ce n'est pas rien, mais vous repartez avec un moteur refait. Compte tenu de l'âge et du kilométrage de votre Laguna, cette proposition de Renault nous semble correcte.

VOLKSWAGEN GOLF 7: **bo**

On trouve déjà pas mal de Golf 7, des TDI surtout. Et les plus âgées, ont moins de deux ans ! Auto Plus a décortiqué des dizaines d'offres et analysé la dotation, les prix et la fiabilité, pour vous aider à faire le meilleur choix.

UNE "7" À 14 000 €, C'EST POSSIBLE ?

Oui, mais il y en a vraiment très peu. Elles sont toutefois animées par le bloc 1.2 TSI 105, plus performant que le 85, mais associées à la finition d'entrée de gamme Trendline. Si ABS, AFU, airbags, ESP, régulateur/limiteur de vitesse sont de série, Bluetooth, clim' auto., GPS et régulateur de vitesse adaptatif, eux, sont indisponibles. Un choix qui reste bon si vous préférez l'utile à l'agréable. Quant à la Confortline, la plupart sont à partir de 3800 € de plus.

Pour un diesel, rien en dessous de 17000 €. Inutile de chercher une Golf 7 mazout à ce tarif, il n'y en a pas. Les rares exceptions sont vendues avec un gros kilométrage (plus de 50000 km). Même avec le moteur d'entrée de gamme 1.6 TDI 105, il faut prévoir un budget à partir de 17000 € pour un modèle totalisant en moyenne 30000 km..

EST-ELLE FACILE À NÉGOCIER ?

Ça se tente! Comme les écarts de prix peuvent atteindre de 1000 à 1200 € pour deux autos identiques, il est possible de bénéficier d'une "ristourne". Lors de notre enquête, en essence, nous avons déniché une 1.2 TSI 105 Confortline cinq portes de juillet 2013 à 16800 €, soit 26% sous son prix en neuf (ce qui correspond à une décote normale). La même, dans un autre garage, était à 1200 € de plus. En diesel, nous avons vu une 1.6 TDI 105 Confortline cinq portes de 1 an à 17300 €, 33% de moins qu'en neuf. Une autre concession affichait sa jumelle à près de 1000 € de plus. La meilleure affaire n'est pas forcément au bout de la rue, elle peut donc nécessiter un petit déplacement en cas de tractation bloquée. Pour économiser plus de 1000 €, ça vaut la peine...



Négocier une bonne remise sur une Golf 7 d'occasion est tout à fait possible. A moins de dénicher un modèle avec des options et vendu presque au même tarif...



Des claquements au niveau de la suspension arrière ont été évoqués par des propriétaires.

UNE COTE SOLIDE VOIRE UNE SURCOTE ?

Pas de miracle à attendre. La décote théorique d'une Golf sur trois ans est parmi les plus solides de la catégorie (- 41%). Mais de loin en loin, on relève déjà des décotes de 30% sur un an (essence et diesel). Par ailleurs, le marché étant dur, il y a des remises de 8 à 10% sur des Golf 7 neuves, et parfois du - 20% sur des occasions "0 km". Bref, on est loin des surcotes vécues sur les anciennes générations (1, 2, 3 et 4). Compte tenu de leur bonne réputation de fiabilité, les propriétaires les conservaient longtemps. Leur moindre présence sur le marché de l'occasion faisait que les quelques modèles disponibles se revendaient très cher, même ceux qui affichaient de gros kilométrages.

L'ENTRETIEN, C'EST LA RUINE ?

Pas forcément. Il faut distinguer... **Les révisions, raisonnables:** en optant pour une huile "Long Life" (vidange tous les 2 ans ou 30000 km), l'opération avec filtres et contrôles divers d'une Golf 7 coûte moins que celle de la plupart des concurrentes (annuelle ou 15000-20000 km, de 200 € à 400 €). **Les réparations, plus coûteuses:** surtout en diesel. Ainsi la pompe haute pression coûte 1800 € (1300 € pour une Citroën C4 ou une Peugeot 308), quatre injecteurs 2850 € (2400 € pour une C4 ou une 308) et le Fap 2500 € (800 € pour une C4 ou une 308). Quant à la courroie de distribution, comptez 1000 € tous les 6 ans ou 90000 km (contre 8-10 ans et 120000-180000 km chez les rivales).

DÉJÀ DES POINTS FAIBLES À SURVEILLER ?

Oui, mais pas récurrents. Quelques bugs électroniques (allumages de témoins au tableau de bord) ont été évoqués, sans incidence sur la sécurité. Constat plus fréquent : des claquements se font entendre au niveau de la suspension arrière, (non résolus par le service après-vente à ce jour). Ajoutons qu'un possesseur a été victime d'une panne de moteur à cause de rongeurs qui grignotaient durits et faisceaux électriques. Autre sujet d'inquiétude, la boîte DSG7 qui, selon nombre de conducteurs se montre bruyante. Pour atténuer les bruits (grognements, raclements...) le réseau remplace l'huile. Mais, s'ils persistent, la transmission peut être changée également sous garantie.



ons plans en vue ?



DES ÉQUIPEMENTS À PISTER ?

La "7" n'est pas forcément plus onéreuse avec une dotation enrichie.

L'entrée de gamme Trendline, chiche sur ce chapitre, s'adresse aux "spartiates". Au-dessus, la Confortline offre de série ce que l'on attend d'une Golf: côté sécurité, phares et essuie-glaces auto., ainsi qu'antibrouillards; et côté confort, aide au stationnement avant/arrière, Bluetooth, clim' bizona et volant multifonction (tableau ci-contre). L'idéal: une Confortline avec régulateur de vitesses adaptatif (il maintient les distances de sécurité) et le GPS, respectivement 790 € et 632 € au prix catalogue, vendue parfois seulement 500 € de plus qu'une non équipée. Quant au haut de gamme Carat, s'il présente une ambiance premium avec sa dotation pléthorique, châssis sport et jantes de 17" dégradent le confort et obligent à viser l'option amortissement piloté (1 005 € à l'époque).

LES ÉQUIPEMENTS*	Trendline	Confortline	Carat
SÉCURITÉ: • ABS • AFU • Airbags frontaux, latéraux AV, rideaux et genoux • Appuie-tête AR (x3) • Contrôle de pression des pneus • ESP • Fixations Isofix AR • Régulateur/limiteur de vitesse.			
Antibrouillards	237 €	Série	Série
Phares et essuie-glaces auto.	193 €	Série	Série
Régulateur de vitesse adaptatif	-	790 €	Série
Roue de secours	69 €	69 €	69 €
AGRÉMENT: • Frein de stationnement automatique • Ordinateur de bord • Radio-CD/MP3 avec écran tactile • Rétroviseurs électriques dégivrants • Vitres AV et AR électriques • Volant cuir réglable en hauteur et en profondeur.			
Accoudoir central avant	157 €	Série	Série
Volant multifonction	453 €	Série	Série
Jantes alu	498 € (15")	Série (16")	Série (17")
Aide au stationnement AV/AR	621 €	Série	Série
Bluetooth	-	Série	Série
Climatisation automatique	-	Série	Série
GPS écran 5,8"	1 059 €	632 €	Série
Rétros électriques rabattables	-	177 €	Série
Peinture métallisée	590 €	590 €	590 €
Phares au xénon	-	1 053 €	1 053 €
GPS écran 8"	-	2 184 €	1 623 €
Accès et démarrage sans clé	-	-	395 €
Toit ouvrant électrique	-	-	985 €
Amortissement piloté	-	-	1 005 €
Sellerie cuir	-	-	1 692 €

* Tarifs des options donnés pour fin 2012, lors du lancement de l'opus 7.



ENTRETIEN RÉPARATIONS TOUTES MARQUES

www.eurorepar.fr

AVEC PLUS DE 1 000 GARAGES EN FRANCE, IL Y A FORCÉMENT UN EUROREPAR À 2 PAS DE CHEZ VOUS !

Chez EUROREPAR, chaque professionnel se mobilise pour vous apporter le meilleur service d'entretien et de réparation, au meilleur prix !

- > Pièces de rechange répondant toutes aux normes constructeur garanties pièces et main-d'œuvre jusqu'à 2 ans*.
- > Devis gratuits, clairs et personnalisés,
- > Respect des délais.

* Pièces garanties 1 an voire 2 sur certaines références.



VIDANGE



CONTRÔLE TECHNIQUE



KIT DE DISTRIBUTION



FREINAGE



SUSPENSIONS



ÉCHAPPEMENT



RÉVISION



PNEUMATIQUES



CLIMATISATION



BATTERIE



BALAIS D'ESSUIE-GLACE



Suivez-nous sur



Euroreparfrance

SEPTEMBRE

SPÉCIAL FREINAGE !

SÉCURITÉ ET ÉCONOMIE
GARANTIES EUROREPAR



“ 160 000 km et beaucoup de pannes ”

Ma 159 2.4 JTDm 200 ch de 2007 a connu de nombreux problèmes. A 50000 km, un faisceau moteur a été remplacé sous garantie. Depuis qu'elle a 110000 km, le Fap et la vanne EGR se colmatent périodiquement, m'obligeant à passer à l'atelier (150 à 200 €). Aujourd'hui, à 160000 km, le compresseur de climatisation fuit...
Olivier Legrand, 77720 Bombon

“ Un peu juste avec trois enfants à bord ”

Mon Alfa 159 SW V6 3.2 Q4 de 2007 n'affiche que 68000 km. Mis à part un souci de réglage d'assiette des phares, résolu sous garantie, et un moteur de lève-vitre remplacé à 40000 km (100 €), elle n'a connu aucun autre incident. Je dois m'en séparer, car elle se révèle trop peu habitable pour notre famille composée de trois enfants.
Rémy Bonnebeau, 30130 Pont-St-Esprit



L'avis DES PROPRIÉTAIRES

Cette semaine, l' Alfa Romeo 159 (2005-2013)

Comme toute diva, la 159 déploie un charme incontestable, mais fait aussi quelques caprices !



“ A 150 000 km, boîte et volant moteur HS ”

Sur ma 159 1.9 JTDm 150 ch de 2007, la boîte et le volant moteur ont dû être remplacés à 150000 km. Sur une facture de 4500 €, j'ai dû verser 2500 €. Je regrette, par ailleurs, le manque d'habitabilité, surtout à l'avant : j'ai une forte corpulence et donc des difficultés à sortir de l'auto.
Pierre Donnez, 56440 Languidic

“ Agréablement surpris par sa fiabilité ”

J'ai acheté ma 159 1.9 JTDm SW automatique de 2008 pour son esthétique. Elle a roulé 115000 km et, après six ans d'utilisation, je suis agréablement surpris par sa fiabilité mécanique et électronique.
Hervé Huber, 68210 Dannemarie

Notre point de vue

Habitabilité étriquée, petit volume de coffre et accès peu pratique en version SW, poids et rayon de braquage importants... Derrière son look agressif, l'Alfa 159 se montre difficile à vivre. Pour ne rien arranger, sa qualité de fabrication et sa fiabilité mécanique restent nettement en deçà de celles de ses concurrentes.

BIEN ACHETER

Une BMW Série 1 (2004-2011)

La Série 1 met l'accent sur le plaisir de conduire. Si la finition des premiers millésimes laisse à désirer, les choses se sont améliorées à partir du restylage de mars 2007. Côté fiabilité, ne cédez pas à la tentation sans vérifier le bon entretien, car l'allemande pâtit de quelques faiblesses.



A surveiller

Distribution : sur les 18d et 20d de 2007 à 2011, la chaîne se détend et casse.

Turbo : il peut gripper sur les 2004 à 2006 (1500 à 2000 €).

Direction : sur les modèles 2004 à 2007, elle durcit. Bloc hydraulique à changer (1000 €).

Fiabilité moteur

Le sans-souci : Mis à part des incidents mineurs (bobines d'allumage), les essence se révèlent très fiables.

A éviter : surtout les modèles 18d et 20d de 2007 à 2011 si la chaîne de distribution fait du bruit (claquements à l'accélération).

Nous vous conseillons

120i Luxe 5p. de 2010 (16500 €). Puissance (170 ch), mais aussi douceur et une certaine musicalité.

120d Confort 5p. de 2009 (13900 €). Agréable à bas régime et rageur dans les tours. A acheter que si la distribution a été changée.

BIEN VENDRE

Un Renault Koleos (2008 -...)

Soignez le côté pratique. Les passagers bénéficient de tablettes aviation, de trappes dans le plancher et de sièges inclinables. Faites-les découvrir à l'acheteur.
Vantez le confort. Insonorisation soignée, vibrations contenues et douceur des commandes contribuent au bien-être. Jouez les vendeurs avertis.



Vendez au bon prix. Le succès mitigé du Koleos, visé par la concurrence, a fait chuter les cotes. Ne soyez pas trop gourmand.

BIEN ENTREtenir

Un Ford C-Max (2008 -...)



Testez la batterie. Elle se décharge assez vite en raison du sous-dimensionnement de l'alternateur, qui doit être remplacé.

Surveillez le Fap. Sur les TDCi, il s'encrasse vite en cas d'usage urbain fréquent. Faites régulièrement des trajets permettant de rouler au moins à 90 km/h pendant 20 minutes pour le décrasser.
Gare au frein de parking. A commande électrique, il peut user prématurément les plaquettes arrière, voire endommager les disques. A surveiller régulièrement.

AUTO : CHAQUE MERCREDI À 20H45

TopGear ^{BBC} *Le show TV*
SANS limites!



Chaque mercredi soir, embarquez à bord d'un show complètement déjanté. Ici pas de limitation de vitesse ! Défis, courses, essais... Top Gear, l'émission auto aux 350 millions de téléspectateurs est forcément sur RMC Découverte.

RMC 
DÉCOUVERTE **HD24**

PLUS FORT QUE LA FICTION

**CANAL
24**



Service
PRATIQUE

Chaque semaine, nos deux "laborantins" experts, Jérôme Fombelle et Thomas Daufresne, mettent leurs compétences à votre service, qu'il s'agisse de sujets pratiques, de prise en main de nouveaux accessoires ou de comparatifs de produits.

Un laboratoire de tests de 100 m² équipé de tout l'outillage nécessaire pour évaluer, voire torturer, les équipements ou matériels liés à l'auto.

POUR LES CONTACTER
laboautopluspratique@mondadori.fr

VOS QUESTIONS

Risque-t-on d'être foudroyé à bord en cas d'orage violent ?

Jean Lasserre, par e-mail

Le seul risque, si la foudre venait à tomber sur votre voiture, serait de griller l'électronique. Les passagers, eux, sont protégés par la carrosserie, qui forme une cage de Faraday et absorbe le courant.

NOUVEAUTÉ PRODUIT

Gonflage précis...

Pompe à pied manomètre digital Michelin, 46 € sur Conrad.fr



LA PROMESSE

Visualiser avec précision la pression des pneus tout en faisant le niveau.

L'AVIS DU LABO

Fini le "mano" à aiguille!

Tout d'abord, la pompe est de bonne qualité. Elle ne craint pas une utilisation fréquente. Important : ici le système de fermeture est plus efficace que sur les anciens modèles de la marque. Enfin, bien qu'il faille attendre deux secondes pour obtenir la valeur une fois le pied levé, la lecture est précise.

ODEUR DE GAZOLE Comment s'en débarrasser

Distributeur de gants jetables vide, sol maculé... Il n'est pas rare d'importer du gazole dans l'habitacle. Action.

Gras et particulièrement nauséabond, le gazole est du genre à s'inviter à bord lors d'un plein, dès que l'on relâche un peu son attention... Bien aidé en cela par nombre de stations qui entretiennent de très loin piste et pistolets de pompes. Face à ce laisser-aller, vous devrez prendre le temps d'effacer les dépôts qui auront contaminé vos chaussures, voire vos mains. Deux produits étudiés ci-après vous y aideront.

Destructeur d'odeur : zéro !

En revanche, oubliez l'option "parfum d'intérieur" pour masquer l'odeur ou, comme promis par certains, la faire disparaître. Le résultat peut même être des plus écœurants. Pour éliminer les effluves tenaces de mazout, il faut agir "à la source". Sachez-le, même après avoir procédé au nettoyage décrit ci-dessous, il vous faudra aérer la voiture au maximum pour que cet intrus ne soit plus qu'un mauvais souvenir. ■

NETTOYEZ LES ZONES EN CONTACT



Gommage express des mains, sans eau

En l'absence de gants de protection en station, vous risquez d'imprégner votre volant de l'odeur, qui sera tenace. Aussi, munissez-vous d'une bombe de nettoyant mains sans eau (Facom, 6 € en centre-auto). La texture particulière de cette mousse permet une action de gommage sans chiffon. De petite taille, la bombe loge dans la portière.



Sous les chaussures, utilisez des lingettes

Mieux vaut passer une minute à bien dégraisser ses semelles qu'avoir à s'attaquer aux tapis... Pour cela, il suffit de toujours disposer d'un paquet de lingettes multi-usages (2 €). Elles dégraissent et désodorisent en peu de temps. Achetez l'opération par un coup de chiffon microfibre : vous éviterez que vos semelles ne restent glissantes.

TRAPPE À CARBURANT, CLÉS : PENSEZ-Y



Nettoyer souvent la trappe à carburant évite de traîner une odeur de gazole. Pour dégraisser sans effort, utilisez un nettoyant pour freins (6 € en centre-auto).

En contact avec les mains et, parfois le bouchon ou la trappe, les clés peuvent véhiculer de mauvaises odeurs. Même traitement!



TROP TARD! LE GAZOLE EST DÉJÀ DANS L'AUTO...



Bicarbonate de sodium : le produit miracle

Répandez une couche homogène de bicarbonate (10 €/kg en magasin de bricolage) sur les moquettes et tapis, et faites-la pénétrer entre les fibres à l'aide d'une brosse. Laissez agir une nuit, puis passez l'aspirateur. La forte capacité absorbante et désodorisante du produit aura fait disparaître une très grosse partie des salissures.



Injecteur/extracteur : l'arme absolue

Cet aspirateur possède la particularité de pulvériser de l'eau avant de la réaspérer aussitôt avec la crasse. (Pour éliminer le gazole des tapis, procédez d'abord à un brosseage avec détergent.) La location à la journée coûte une trentaine d'euros. On en trouve aussi en libre-service dans certaines stations de lavage (2 € les 5 mn).



Lave-tapis automatique : la solution de dépannage

Loin d'être aussi performantes que les deux solutions précédentes, les machines lave-tapis commencent à se banaliser dans les stations de lavage. Gros avantage, elles vous permettent d'effectuer un premier lavage sans attendre d'être de retour chez vous. Le prix est assez raisonnable : de 2 à 5 € le programme.

 FAITES-LE VOUS-MÊME



E. HOUPLAIN

 clicpeugeot.com

Modèles récents | Garantie constructeur jusqu'à 18 mois | Véhicules de 1^{re} main | Faibles kilométrages

ETC



PEUGEOT RECOMMANDE TOTAL. Consommation mixte (l/100 km) : 2008 : 4,9; 308 : de 3,7 à 5,8 (avec roue 17" ou 18"); 3008 : 6,7. Émissions de CO₂ (g/km) : 2008 : 114; 308 : de 95 à 134 (avec roue 17" ou 18"); 3008 : 155.

LE PLUS GRAND CHOIX D'ANNONCES DE VÉHICULES COLLABORATEURS D'OCCASION

MOTION & EMOTION

PEUGEOT

Quelles sont les applications les plus

Il paraît que certaines applis d'assureurs permettent d'envoyer des photos du sinistre directement. Ont-elles également une valeur juridique ?

Antoine Guilloux, par e-mail

ASSURANCE Pascale Gétin

Pour renforcer les liens de proximité avec leurs clients, les assureurs jouent de plus en plus la carte du digital. Et rivalisent pour vous offrir des applis mobiles toujours plus "tendance".

Vous pourriez vite devenir accro à ces nouveaux outils modernes et ludiques. Non seulement ces applis sont, sauf exception, gratuites, mais en plus elles sont conçues pour vous sécuriser et faciliter la conduite. Chacune à sa façon, elles vous aident à rouler plus serein et, accessoirement, à gagner de l'argent. Le plus dur sera de dénicher les plus performantes, celles qui collent le mieux à vos attentes, parmi la pléthore d'offres actuelle. Rien ne sert en effet d'encombrer la mémoire de votre smartphone si une ou deux suffisent à votre quiétude. Ciblez vos priorités et téléchargez...

Celle qui vous aidera à remplir le constat amiable

Aujourd'hui, la plupart des compagnies et mutuelles vous proposent leur propre appli. N'hésitez pas à la télécharger. Elle vous sera utile en cas d'accrochage, même léger, car on perd vite ses moyens dans de telles circonstances. Si certaines se contentent d'indiquer un numéro de téléphone pour appeler un conseiller, d'autres dispensent moult conseils

et permettent d'envoyer à chaud une prédéclaration d'accident (Allianz, Axa, Generali, Maaf, Matmut, Société générale...).

LE CHOIX AUTO PLUS

L'e-constat*. Le constat amiable dématérialisé sera disponible* via votre assureur fin 2014, sur iOS et Android. Aucun constat dans la boîte à gants? Dégagez l'appli. Si les deux parties sont d'accord pour l'utiliser, l'e-constat pourra être bouclé en quelques minutes, sans ratures ni surcharges, puis transféré à votre conseiller. Bonus : photos géolocalisées et datées possibles**.

Pour plus de confort, préremplissez votre profil (nom, prénom, téléphone, immatriculation, numéro de contrat...), manuellement ou via un tag fourni par l'assureur. En cas d'accrochage, vous stresserez moins et vous gagnerez du temps.

Celle qui sécurise et vous dépanne au plus vite

Lorsqu'un pépin survient, le temps compte, surtout la nuit, dans un endroit isolé ou dans le froid. Avec une appli d'assistance, les assurés connectés sont aussitôt géolocali-



sés, et donc dépannés plus vite. En quelques minutes vous êtes mis en relation avec les secours (112) ou l'assistance, ou vous pouvez trouver un réparateur (Axa, Crédit du Nord...).

LE CHOIX AUTO PLUS

Géosécurisation, de la Maif, parce qu'elle s'adresse à tous, même si vous n'êtes pas sociétaire. **Assistance Matmut**, parce qu'elle est simple d'utilisation (un clic pour un contact avec le 112, cinq pour l'assistance) et qu'elle a pensé aux sourds et malentendants, qui bénéficient d'un service par SMS. Et **Mon Allianz Mobile**, parce que c'est la plus complète et qu'elle regorge de conseils.

Celle qui peut bétonner un dossier en cas de coup dur

Un constat amiable mal rempli peut entraîner 100% de torts même si vous n'êtes pas responsable. Photos et vidéos (appli boîte noire AutoGuard) horodatées et géolocalisées peuvent alors apporter la preuve

Autres applis utiles

GRATUITES ET À TÉLÉCHARGER SELON VOS BESOINS

- > **AlcoolTel de la Maaf**: en quelques clics, vous indique si vous êtes en état de reprendre le volant ou pas.
- > **Autofocus de Generali**: expertise à distance les dégâts sur votre auto.
- > **CheckRisk d'Axa**: évalue le risque juridique (auto, conso, emploi, santé, logement) selon le cas de figure, dresse une check-list d'actions à entreprendre et conseille une protection juridique si besoin.
- > **Fluo**: révèle les assurances de vos cartes bancaires et évite les doublons (location auto, voyage, neige et montagne, protection des achats).
- > **SOS Assurland**: alerte sur les échéances (résiliation, révision, contrôle technique...), conseille en cas de pépin, compare les assureurs.





Antoine Jacquot Expert diplômé d'Etat	M^e Frank Samson Avocat au barreau de Paris	Dr Stéphane Cascua Chargé de cours à l'hôpital Pitié-Salpêtrière	Jean Pringault Président de la Ligue des droits de l'assuré (Ldda.net ou 02.33.24.58.94)	Anne-Marie Pennec Directrice d'école
---	---	--	--	--

us utiles ?



de votre bonne foi**. Si certains assureurs intègrent la possibilité de prendre des clichés et de les enregistrer dans votre dossier (Mon Allianz Mobile, Axa, Direct Assurance, GMF, LCL Assurances...), d'autres, comme la Poste – mais aussi bientôt l'e-constat –, vont plus loin.

LE CHOIX AUTO PLUS
DigiShoot, à la Banque postale (sur iPhone). Date, heure et géolocalisation sont apposées sur les photos et un cryptage certifie leur authenticité. Elles sont ensuite transmises via le coffre-fort numérique DigiPoste, ce qui déclenche le processus d'indemnisation du sinistre.

Celle qui vous stimule pour réduire vos dépenses auto
Inciter les conducteurs à rouler plus cool en évaluant leur conduite, une idée intéressante. Tout bénéf' pour épargner la mécanique, économiser le carburant et réduire votre budget auto (et peut-être même assurance,

comme envisagé par Allianz et Direct Assurance). Si les applis d'écoconduite se sont multipliées, seuls quatre assureurs ont relevé le défi : Axa avec Axa Drive*** et Direct Assurance avec YouDrive, accessibles à tous, assurés ou non chez eux ; la Maaf avec Ecorouler (sur iOS) et Allianz avec Allianz Conduite connectée (sur Android pour l'instant), réservées celles-là à leurs clients respectifs. Seule la dernière, qui associe un boîtier électronique TomTom (à connecter sur l'auto) à un smartphone, est payante (option à 50 €/an).

LE CHOIX AUTO PLUS
Malgré son coût, la plus incitative, complète et ludique est **Allianz Conduite connectée**.

Retrouvez
La minute anti-PV
en vidéo cette semaine sur **Autoplus.fr**

EXPERTISE

“ Pourquoi faire expertiser une voiture de collection ? ”

Mon assurance me demande une expertise alors que je leur ai fourni tous les renseignements sur mon auto, quel intérêt ?
Jean-Claude Armand, par e-mail



Antoine Jacquot Suivant son état de conservation ou de restauration, la valeur d'une ancienne varie du simple au quadruple. En cas de vol ou d'incendie, l'assureur risque de vous indemniser sur la base la plus basse. Votre intérêt est donc de faire acter dans un rapport l'état réel et la valeur de votre bien*.

* Comptez de 160 à 250 €.

SANTÉ

“ Quel est l'intérêt d'un ioniseur dans une voiture ? ”

J'ai vu dans un magasin branché "nature" un ioniseur de voiture à environ 12 €. Il se branche sur l'allume-cigare. A quoi ça sert ?
Thomas Duguet, par e-mail

Dr Stéphane Cascua Tout appareil électrique produit des ions positifs, lesquels sont "négatifs" pour la santé. Ils captent les électrons de nos tissus et se comportent comme des oxydants qui font "rouiller" nos cellules. Avec l'électronique embarquée, ils se concentrent dans l'habitacle. Un ioniseur se chargera donc de les neutraliser. Mais vous pouvez aussi ouvrir la fenêtre pour changer d'air et faire entrer des ions négatifs...

LOI

“ Combien ça coûte, en cas de contrôle, des plaques qui sont abîmées ? ”

Je viens de me rendre compte que l'immatriculation n'était plus très lisible sur l'une des plaques de mon auto. Je peux risquer une amende ?
Kevin Durrel, 84400 Apt



M^e Frank Samson Depuis le 3 janvier 2012, la loi s'est durcie*. Circuler avec des plaques sales ou non conformes était auparavant passible d'un PV de 68 €**. Aujourd'hui, cela pourrait vous coûter 135 €** et l'immobilisation du véhicule ! Vos plaques doivent être bien entretenues et correspondre aux normes en vigueur.

* Article R.317-8 § VI du code de la route. ** Amende minorée à 45 € ou 90 € pour tout paiement rapide.

JUNIOR

“ Quand pourra-t-on passer l'épreuve du code sur un ordinateur ? ”

Etant inscrite au permis de conduire, suis-je concernée par la réforme qui a été annoncée pour le passage de l'épreuve théorique générale ?
Léa, par e-mail

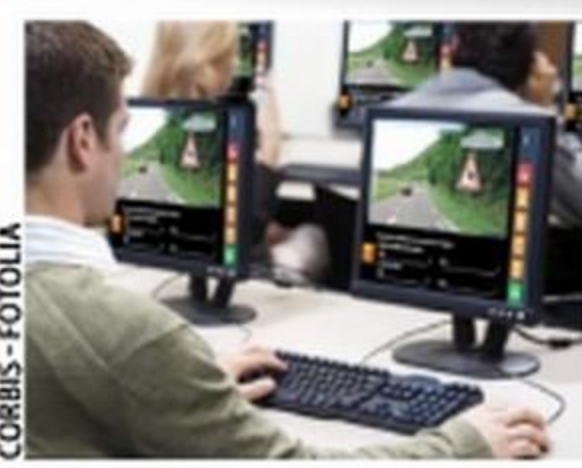

Anne-Marie Pennec Confier la surveillance de l'épreuve théorique à des prestataires privés dès 2015 est l'une des pistes évoquées pour réduire les délais d'attente. L'examen se passerait alors face à un ordinateur, comme ce fut le cas pour les ASSR*. Mais, vu la mobilisation virulente des inspecteurs du permis, pas sûr que cette mesure voie le jour !

* Attestations scolaires de sécurité routière.

404 PAGES

4 000 MODÈLES À LA LOUPE !

Tous les plaisirs de l'automobile

N° 911 DU 10 JUILLET 2014

l'auto-journal

l'auto-journal



Peugeot 608



Ferrari California T

Spécial

Salon

LA RÉFÉRENCE
DU MARCHÉ

2015

- LES PRIX • LES ÉQUIPEMENTS
- LES OPTIONS • LES FICHES TECHNIQUES

Audi TT SUV



Renault
Mégane SUV



Citroën C3 Picasso



TOUTES LES VOITURES DU MONDE

EN VENTE ACTUELLEMENT

LeClub

Auto Plus

AVIÉC VOUS



Patrick Martins

2014
PARIS
MONDIAL DE L'AUTOMOBILE
4-19 OCTOBRE

**LE FUTUR DE L'AUTOMOBILE
EST À PARIS**



PARIS EXPO PORTE DE VERSAILLES — 10H-20H - NOCTURNES JEUDI & VENDREDI JUSQU'À 22H
BILLETS EN VENTE — WWW.MONDIAL-AUTOMOBILE.COM — MAGASINS AUCHAN, CARREFOUR, CORA, CULTURA,
E.LECLERC, FNAC, FURET DU NORD, GALERIES LAFAYETTE, GEANT, INTERMARCHÉ, MAGASINS U

MondialAuto - www.facebook.com/mondial.automobile

**DEMANDEZ VOTRE
ENTRÉE GRATUITE ***

* Jusqu'au 30 septembre inclus

Comment la commander *

Appelez le Club, jusqu'au 30 septembre, au **09 69 39 69 50**. Une conseillère enregistrera votre demande et vous inscrira sur notre fichier.

* Une entrée par adhérent / valable une journée / Dans la limite des stocks

Retirez votre entrée

Le jour de votre visite, rendez-vous à la **PORTE V - Accueil Groupes** - du Parc Expo, Boulevard Victor Paris 15e, juste à droite du Palais des Sports. Votre entrée gratuite vous sera remise sur présentation de votre carte d'adhérent (obligatoire).



**DEVENEZ MEMBRE
DU CLUB AUTO PLUS**

En appelant le

09 69 39 69 50

- n° non-surtaxé -

Cotisation annuelle : 26 €

Découvrez les nombreux avantages du Club sur
club.autoplus.fr

Le site internet du salon est particulièrement bien fait.
Vous y trouverez sans difficulté les réponses à toutes vos questions.

www.mondial-automobile.com



**DÉCOUVREZ LES AVANTAGES
QUE NOS PARTENAIRES
VOUS RÉSERVENT SUR
club.autoplus.fr**



FORMULE 1

Où va Ferrari ?

Au moment d'aborder Monza, dans quelques heures, le petit cheval de Maranello n'aura pas de quoi se cabrer fièrement devant ses tifosi. Encore une saison ratée, une de plus, qui entraîne bien des questions sur l'avenir de la Scuderia.

Mattiacci nouveau directeur : le bon choix ?

43 ans, un physique sorti des *Affranchis* de Scorsese ou de la série *Les Soprano*, le Romain affiche un profil à l'opposé de son prédécesseur, l'affable et sympathique Stefano Domenicali. Entré chez Ferrari en 1999, il a œuvré avec succès en tant que directeur général de la marque en Asie, puis en Amérique du Nord. Meneur d'hommes, businessman doué, il est aussi rompu à la politique interne. Et si la F1 ne connaissait pas Mattiacci, Mattiacci, lui, la connaissait : "Je n'ai pas travaillé en F1, mais je l'ai observée. J'ai écouté, j'ai vécu F1. Donc, d'une certaine manière, je sais ce qu'est le sport", a-t-il expliqué à notre confrère britannique *Autosport*. Pragmatique, décideur, Marco Mattiacci peut apporter à la Scuderia l'autorité d'un chef qui lui fait défaut depuis le départ de Jean Todt en 2007.

Un département technique à réorganiser ?

Cible des pilotes, le manque de puissance du propulseur de la F14 T a condamné le directeur du département moteurs, Luca Marmorini, remercié – façon de parler – fin juillet. Mais la purge des cadres ne s'arrêtera pas là. Qui serait dans le viseur ? Pat Fry, le directeur technique, et aussi Nick Tombazis, aérodynamicien et chef designer. En revanche, James Allison, arrivé de chez Lotus à l'été 2013, a été conforté dans ses fonctions de directeur technique



Issu, comme Flavio Briatore, de la sphère commerciale, Marco Mattiacci possède, néanmoins, une culture F1.

châssis. Problème, la réorganisation prend du temps et la voiture 2015 se trouve déjà à un stade de conception avancé. Le moindre dysfonctionnement peut entraîner des retards et/ou une mauvaise voie de développement.

Le retard technique peut-il être comblé ?

L'avance considérable prise par Mercedes en cette année de nouvelle réglementation s'avère un gouffre, impossible à combler en six mois. Et l'équipe Ferrari n'est même pas en première ligne des chasseurs, devancée par Red Bull malgré le souffle court du propulseur Renault. Dans le meilleur des cas – une restructuration réussie et rapide –, la Ferrari 2015 ne pourra viser que les places d'honneur, au moins dans la première partie de la saison. Ou alors s'en remettre encore au seul talent de Fernando Alonso pour décrocher d'hypothétiques victoires.

Alonso restera-t-il ?

Traditionnellement, Ferrari profite du Grand Prix d'Italie, à Monza, pour annoncer ses pilotes de la saison suivante. Il est vrai que Marco Mattiacci a répondu récemment par l'affirmative lorsqu'on lui a demandé si son duo de pilotes resterait le même en 2015. Mais, en F1, "oui" peut signifier "non" ou "peut-être". Courtisé par McLaren et en particulier par le futur motoriste du team, Honda, Fernando Alonso fait monter la pression... et les enchères. Objectivement, à 33 ans, l'Espagnol n'a

* Un accrochage entre les deux Mercedes provoqué par Rosberg lors d'une tentative de dépassement sur son équipier, Lewis Hamilton, et qui a entraîné une crevaisson pour ce dernier puis son abandon de la course.



Seulement deux podiums en 2014 pour Alonso, dont le dernier, en Hongrie (ci-contre), a été conquis grâce à son immense talent. Sans victoire depuis Barcelone en mai 2013, l'Espagnol bout d'impatience.

SUTTON/PANORAMIC

Vite dit...

Des pistes pour Vergne



Alain Prost (à gauche) tente de trouver une solution en F1 pour Jean-Eric Vergne (à droite).

Rencontré récemment à Donington (Grande-Bretagne), Alain Prost nous a confié: "Oui, je vais aider Jean-Eric, il mérite sa place en F1. Les bons baquets

sont rares, mais je vais essayer de faire jouer mes relations." Certes, au moment où nous écrivons ces lignes, la situation n'est pas encore très claire par exemple chez McLaren, et Toto Wolff, le directeur technique de Mercedes, a laissé entendre que l'accrochage Rosberg-Hamilton à Spa pourrait engendrer des conséquences lourdes pour l'équipe. De manière plus pragmatique, Sauber cherche à se séparer de Sutil et peut-être aussi de Gutiérrez. Obstacle, le ticket d'entrée est d'au moins une dizaine de millions d'euros. Somme que ne peut réunir le pilote français. Mais une autre piste mène à Williams. Clairement, Valtteri Bottas en sera le fer de lance l'an prochain, mais quid de Felipe Massa? Malgré ses soutiens financiers et son expérience, son siège n'est peut-être pas si assuré. La résurrection de l'écurie de Sir Frank en fait une très belle cible pour un pilote du calibre de Jean-Eric Vergne.



Patron de Ferrari, Luca di Montezemolo reste toujours très proche de la Scuderia et très impliqué dans tout ce qui concerne la F1.



Évincé, le chef motoriste Luca Marmorini se défend: "J'ai fait le moteur qu'on m'a demandé de faire pour 2014, petit pour favoriser l'aérodynamique."

plus de temps à perdre pour récolter les titres qu'il mérite. Mais les alternatives gagnantes à court terme sont pratiquement nulles. Sauf si Mercedes décidait de virer l'un de ses duellistes, suite à l'incident survenu au deuxième tour de l'épreuve de Spa Francorchamps, en Belgique*. Enfin, quitter Ferrari sans titre serait un échec personnel pour Alonso. Et le fier Ibère déteste échouer.

Räikkönen en retraite anticipée?

Maillon faible de l'équipe cette année, le Finlandais a refait un peu surface au Grand Prix de Belgique. Mais il a annoncé cet été sa retraite définitive de la F1 au terme de son contrat, fin 2015. Par ailleurs, Jules Bianchi, numéro un de la filière "jeunes pilotes" de Ferrari, réalise une brillante deuxième saison avec Marussia et a pleinement satisfait la Scuderia lorsqu'il a remplacé Räikkönen lors des tests de Silverstone, en juillet. Et il faudra bien, un jour, justifier la pertinence de cette filière junior, comme l'a fait Red Bull avec Ricciardo cette année. Au prix d'un gros chèque, Kimi avait accepté de laisser sa place à Alonso fin 2009. Bis repetita? Pas impossible, d'autant que le salaire de Jules – dix fois inférieur à celui de Kimi – compenserait ce dédit sans problème.



Dérouté par la nouvelle F1, Kimi Räikkönen goûte peu son pilotage.

SUTTON/PANORAMIC

Montezemolo vers d'autres horizons?

La presse italienne s'est fait l'écho, cet été, d'une rumeur concernant le départ du président emblématique vers la direction d'Alitalia, désormais liée à Etihad, la compagnie aérienne d'Abu Dhabi. Luca Cordero di Montezemolo a toutefois réaffirmé récemment: "En dehors de ma famille, rien n'est plus cher à mes yeux que Ferrari." L'histoire commencée en 1973 – il est alors, à 26 ans, le plus jeune directeur sportif de l'histoire de la F1 – n'est, sans doute, pas terminée, en effet.

Il faudra du temps!

Marco Mattiacci se trouve devant un chantier un peu similaire à celui auquel Jean Todt avait dû faire face en 1993. Avec, cependant, une meilleure base technique et des conflits internes moins violents. Le temps constitue sans doute la clé du problème: Jean Todt dut patienter six saisons avant de récolter son premier titre mondial (constructeurs). Aussi, sauf miracle à l'italienne, difficile d'envisager Ferrari se parer de couronnes avant l'horizon 2016.

Première pour Hyundai et Neuville en rallye WRC



Ils peuvent adresser un remerciement collectif à messieurs Ogier, Latvala et Meeke, sortis de la route les uns après les autres alors qu'ils menaient le rallye d'Allemagne. Le Belge Thierry Neuville et sa Hyundai ont ainsi mis un terme à la série gagnante de Volkswagen en championnat du monde des rallyes (douze succès d'affilée), la marque coréenne signant même un doublé avec Dani Sordo. Une première victoire qui vient de loin, puisque Neuville avait démolé sa i20 lors du shakedown (dernière séance d'essai avant la course). La palme du week-end revient quand même à "Rantanplan" Latvala, parti à la faute le dernier jour, alors qu'il possédait près d'une minute d'avance. En plus, le bougre insiste: "Notre avance était confortable et c'est une situation dans laquelle on ne peut pas se permettre de lever le pied..." Ah bon? Alors il lève sans doute le pied quand il n'a pas d'avance, ce qui explique pourquoi il gagne beaucoup moins souvent qu'Ogier et donc qu'il ne sera pas champion du monde.

F. BAUDIN/DPP

Dimanche 7 septembre, Grand Prix d'Italie (14h00)



RETROUVEZ LE BLOG F1 DE JEAN-LOUIS MONCET SUR AUTOPLUS.FR ou directement sur votre mobile (iPhone, Android, etc.) en photographiant ce tag grâce à l'application gratuite Flashcode.

COMME DES GRANDES!
Surfant sur la très rentable vague du roadster, ces petites machines abordables affichent un look qui en jette et des prestations enthousiasmantes. Bien que différentes, toutes deux font preuve d'un indéniable charme.

**La nouveauté
Yamaha MT 125**



KTM Duke 125



DUEL DE ROADSTERS 125 CM³ : LA YAMAHA MT DÉFIE Du rififi chez les p'ti

L'arrivée de la nouvelle Yamaha MT 125 permet à la KTM Duke de trouver enfin à qui parler.

Issue d'une fratrie nombreuse, la nouvelle MT 125 entend perpétuer l'esprit qui a fait le succès commercial de ses aînées. A l'avant, phare taillé en pointe, à l'arrière, partie très relevée avec feu placé sous la selle du passager, jantes à bâtons fins et long silencieux alu :

le style, éminemment sportif, se remarque. La Duke, plus "ancienne", adopte aussi le tempérament rageur des grosses cylindrées de sa marque. Arrière minimaliste, splendide cadre à treillis tubulaire, robe bicolore orange/noir très flashy et sabot de moteur agressif : le résultat est extra.

En selle, du côté de la MT, le guidon bas et plat, et les hauts repose-pieds imposent une position très en avant. Le moulin, volontaire mais en manque de couple, préfère la route, où la partie cycle rassure et la selle moelleuse séduit. L'autrichienne, elle, ne joue pas sur le même registre :

ABS de série, braquage de poche, position droite, elle est clairement plus à l'aise en zone urbaine que la Yam'. En revanche, mieux vaut être prévenu, aucune n'est dotée de suspensions satisfaisantes ! Au chapitre pratique, seule la KTM dispose d'un rangement sous la selle, mais les

La Yamaha MT 125 en **6** détails

Avec son étrier radial, ses superbes jantes à bâtons fins et sa solide fourche inversée : la MT convainc.



◀ Côté finitions, le klaxon mal dissimulé déçoit.



▲ Trop haut placés, les repose-pieds pénalisent le confort et rebutent les grands pilotes.



◀ Droite et pas trop inclinée, la béquille latérale est très stable.



▲ L'assise bien dessinée et moelleuse est un atout.



◀ Hormis la trousse à outils, rien ne rentre dans ce cache sous la selle. Dommage!

En bref

- PUISSANCE : 15 ch
- VIT. MAXI LUE : 110 km/h
- CONSO : 3,2 l/100 km
- PRIX : 4 299 €

➕ Châssis sûr, bloc aimant la route et peu bruyant, look radical, selle moelleuse, réseau étendu

➖ Ni ABS ni rangement, position fatigante en ville, finition, repose-pieds trop hauts

Auto Plus LE VERDICT
★★★★☆

La KTM Duke 125 en **6**

Le train avant de la KTM est des plus efficaces grâce à l'ABS, la fourche inversée et les étriers radiaux de série.



▲ Ce rétroviseur, anguleux et plat, n'est pas génial.



▲ L'excellent grip des poignées participe au confort de conduite.

Yamaha

KTM



La Yam' se différencie par son assise plus inclinée mais plus souple, son feu sous la selle passager et son silencieux apparent.

Yamaha



KTM



Lisibles et riches, ces blocs infos font jeu égal. Petit avantage toutefois à celui de la Yamaha avec son compte-tours à barres 1, très sympa à regarder en action!

Yamaha



KTM



La suspension de la MT 1, comme celle de la KTM 2, est aussi dure en amortissement sur les pavés qu'efficace en courbe rapide.

LA KTM DUKE ts cubes

Une confrontation attendue.

deux offrent appel de phare, lèche-roue arrière et ordinateur de bord. A l'heure du choix, la Yamaha plaira davantage aux rouleurs extra-urbains de taille moyenne et à ceux qu'un vaste réseau de vente rassure. La KTM, elle, recueillera les

suffrages des conducteurs citadins et joueurs, qui apprécieront l'utile ABS, le look tape-à-l'œil et le tarif plus light. Au final, la KTM, racée, plus facile et mieux finie, garde une longueur d'avance.

Jean-Luc Sala-Martin

détails



Le bouchon d'essence est monté sur charnière. La Yam' devrait s'en inspirer.



Petit mais bien étudié, le saute-vent remplit son office sur route.

Un bloque-disque tient sous la selle: pratique au quotidien.



En bref

- PUISSANCE: 15 ch
- VIT. MAXILUE: 125 km/h
- CONSO: 3,4 l/100 km
- PRIX: 4 090 €

ABS, braquage, finitions, position, rangement de selle, style ravageur, grande taille acceptée

Selle dure, vibrations moteur

Auto LE VERDICT
Plus ★★★★★

EN PLUS Auto Plus

MINIATURES La Citroën Bijou de Matrix

Petit joyau

La Bijou, petit coupé créé par nos voisins anglais sur une base de Citroën 2 CV, se rappelle à notre bon souvenir grâce au fabricant Matrix. Bourrée de charme, cette réduction séduit par la finesse de ses éléments rapportés chromés et l'élégance de sa carrosserie. Mention spéciale à la calandre, aux essuie-glaces et aux logos restitués avec précision. A bord, si le volant semble trop décalé par rapport aux roues, son réalisme convainc. Enfin, pare-soleil, poignées de porte et manivelles de vitre, rien n'a été oublié. L'ensemble a tout pour plaire. De quoi justifier le prix de vente un peu corsé.

Pierre-Louis Champeaux



- ÉCHELLE: 1/43
- LONGUEUR: 9,1 cm
- FABRICATION: Chine
- PRIX INDICATIF: 75 €

Miniature disponible sur Dan-toys.net

Modèle méconnu, nombreux chromes et détails soignés

Prix élevé

Auto LE VERDICT
Plus ★★★★★

FERRARI GT COLLECTION > En kiosque: la 365 GTA 4 2+2 - 12,99 € avec le poster et le dépliant

LIVRE Les voitures de la gendarmerie nationale

Bonnes pour le service!

Sur la route des vacances, vous avez au moins aperçu une de ces fameuses autos majoritairement bleues qui inspirent la crainte... Normal. La gendarmerie dispose en effet d'un parc de plus de 30 000 véhicules pour secourir ou sévir. Sous la plume de deux auteurs bien introduits dans cette corporation discrète, cet ouvrage dresse un panorama complet des modèles en service depuis les années 1950, et montre comment tous sont adaptés à leurs missions. On retrouve, entre autres, les breaks Peugeot 203 et Simca Aronde, de noir vêtus et dotés d'une grande antenne sur le toit, les Renault 4 L et Estafette, véritables "bonnes à tout faire", ainsi que les quelques véhicules d'intervention rapide (Renault Alpine ou Mégane RS). Une balade originale au cœur de près de 70 ans de production automobile illustrés par plus de 480 clichés, dont des centaines inédits.

Alain Bienvenu

Très polyvalente, la Renault 4 a longtemps véhiculé les "Bleus".



AUTEURS: Laurent Jacquot et Pascal Meunier

PAGES: 192
PRIX: 46 €
★★★★★

ÉDITEUR: ETAI

JEUX VIDÉO Zombie Driver Ultimate Edition pour Xbox One

Jeu de massacre

Tout droit sorti d'un scénario de film d'horreur au rabais, cet opus vous oppose à des hordes de zombies que vous devez exterminer au volant de votre voiture. Pas si évident puisqu'il faut veiller à ne pas perdre de vitesse et, donc, éviter de - juste - foncer dans le tas. En outre, il n'est pas simple de différencier les éléments du décor qui se détruisent et ceux qui vous arrêtent net. Bien entendu, votre auto est customisable, y compris en ce qui concerne l'arsenal (lance-flammes, missiles,



mitrailleuse, etc.). Du coup, même lors de simple mission de sauvetage de civils, chaque niveau se termine inévitablement par une inénarrable boucherie... Certes, cela permet de bien se défouler, mais on a vite le sentiment de tourner en rond, sachant que le mode histoire (très mal traduit) n'est pas des plus passionnants.

Nicolas Bernard

Bon défouloir, prix très abordable

Assez répétitif, obstacles pas toujours clairs

Auto LE VERDICT
Plus ★★★★★

LISEZ

AUTO PLUS sur iPad

APPLICATION
GRATUITE

1 MAGAZINE
OFFERT



AUTO PLUS **HD**

Disponible sur
App Store

Sur iOS 5.0 et supérieurs

- + Auto Plus en version enrichie
- + Le guide de toutes les voitures

- + Toute l'actualité automobile 24h/24
- + Chaque jour de nouveaux jeux

 Retrouvez-nous sur facebook.com/AutoPlusMag

*Classement OJD des applications optimisées pour les tablettes tactiles, septembre 2012, avec 44 399 visiteurs uniques / mois

Le premier **journal** qui se met à la place du **conducteur**

**Auto
Plus**

Le guide PLUS D'ACHAT

VOITURES NEUVES LES TARIFS

LES PRIX CATALOGUE

Ce sont les tarifs officiels fournis par les constructeurs. Dans la colonne suivante figure l'écopastille: le montant du bonus ou du malus écologique.

LES TAUX DE REMISE

Nous vous fournissons les rabais couramment pratiqués en concession sur tel ou tel modèle. Attention, ces taux de remise sont à dissocier des promotions officielles ponctuelles.

BONUS/MALUS - LES RÈGLES 2014

De - 6 300 à + 8 000 €, le bonus/malus 2014 fait plus que jamais le grand écart. Au milieu, la zone neutre à 0 € concerne en majorité les véhicules diesels, soit le gros du marché.

Seuil de CO ₂	20 g et moins	Hybrides "plug-in" de 21 à 60 g	Hybrides - de 110 g	De 61 à 90 g	De 91 à 130 g	De 131 à 135 g	De 136 à 140 g	De 141 à 145 g
Montant	-27 % ¹⁾	-20 % ²⁾	-8,25 % ³⁾	-150 €	0 €	150 €	250 €	500 €
Seuil de CO ₂	De 146 à 150 g	De 151 à 155 g	De 156 à 175 g	De 176 à 180 g	De 181 à 185 g	De 186 à 190 g	De 191 à 200 g	Plus de 200g
Montant	900 €	1 600 €	2 200 €	3 000 €	3 600 €	4 000 €	6 500 € ⁴⁾	8 000 € ⁴⁾

1. A ôter du prix catalogue, avec un maximum de 6 300 €. 2. A ôter du prix catalogue, avec un maximum de 4 000 €. 3. A ôter du prix catalogue, avec un minimum de 1 650 € et un maximum de 3 300 €. 4. S'y ajoute un "supermalus" annuel de 160 €.

Les prix de toutes les options et voitures neuves sur : www.autoplus.fr

Marque	Modèle	Prix en €	Écopastille	Remise Possible	Tenue à la cote
ALFA ROMEO	1.4 MPI 130 Progression	14 480	+150	11%	▲
	1.4 MPI 130 Distinctive	16 700	0	14%	▲
	0.3 TwinAir 103 Exclusive	19 900	0	12%	▲
	1.4 MultiAir 140 Exclusive TCT	23 400	0	12%	▲
	1.4 MultiAir 170 Quadrifoglio Verde TCT	24 900	0	11%	▲
	1.3 JTDM 85 Distinctive	20 050	-150	14%	▲
	1.8 JTDM 120 Exclusive	22 750	0	12%	▲
	1.4 Tjet 105 Impression	21 090	+300	10%	▲
	1.4 Tjet 120 Distinctive	23 800	+300	15%	▲
	1.4 MultiAir 170 Exclusive	29 550	+190	12%	▲
1.750 TBi 240 Quadrifoglio Verde TCT	34 400	+2 200	12%	▲	
1.8 JTDM 105 Impression	24 390	0	10%	▲	
1.8 JTDM 105 Distinctive	26 250	0	15%	▲	
2.0 JTDM 150 Distinctive	28 450	0	15%	▲	
2.0 JTDM 175 Distinctive TCT	32 150	0	15%	▲	
2.0 JTDM 175 Exclusive TCT	34 900	0	12%	▲	
4C (nouvelle)	1750 TBi 240 Standard Edition TCT	51 900	+2 200	0%	-
ASTON MARTIN	VE Vantage	159 963	+3 000	0%	-
	VE Vantage Roadster	122 015	+3 000	0%	-
	VE Vantage S Coupé	124 673	+3 000	0%	-
	VE Vantage S Roadster	136 725	+3 000	0%	-
	V12 Vantage S	178 672	+3 000	0%	-
	D69 Coupé	179 252	+3 000	0%	-
	D69 Volante	194 380	+3 000	0%	-
	Venquish V12	251 904	+3 000	0%	-
	Venquish Volante V12	267 031	+3 000	0%	-
	Rapide S	191 361	+3 000	0%	-
AUDI	1.2 TFSI Attraction	17 290	0	8%	▲
	1.2 TFSI Ambiente	18 390	0	8%	▲
	1.4 TFSI 122 Ambition	22 570	0	8%	▲
	1.4 TFSI 122 S-Line	24 570	0	8%	▲
	1.4 TFSI 140 COD S-Line	25 800	0	8%	▲
	1.4 TFSI 165 S-Line S-Tronic	28 900	+250	7%	▲
	1.4 TFSI 185 Ambition Luxe S-Tronic	33 740	+250	7%	▲
	S1 Quattro	34 600	+2 200	3%	▲
	1.8 TDI 90 Attraction	18 940	0	8%	▲
	1.8 TDI 105 Attraction	20 380	0	8%	▲
1.8 TDI 105 Ambiente	21 480	0	8%	▲	
2.0 TDI 143 Ambition	25 970	0	8%	▲	
2.0 TDI 143 S-Line	27 970	0	8%	▲	
A1 Sportback	17 990	0	4%	▲	
1.2 TFSI 86 Ambition	19 090	0	8%	▲	
1.4 TFSI 122 Ambiente	21 470	0	8%	▲	
1.4 TFSI 122 Ambition	23 270	0	8%	▲	
1.4 TFSI 140 COD Ambition	24 300	0	8%	▲	
1.4 TFSI 140 COD S-Line	26 300	0	8%	▲	
1.4 TFSI 165 S-Line S-Tronic	29 400	+250	7%	▲	
1.4 TFSI 185 Ambition Luxe S-Tronic	33 740	+250	7%	▲	
S1 Quattro	34 600	+2 200	3%	▲	
1.8 TDI 90 Attraction	18 940	0	8%	▲	
1.8 TDI 105 Attraction	20 380	0	8%	▲	
1.8 TDI 105 Ambiente	21 480	0	8%	▲	
2.0 TDI 143 Ambition	25 970	0	8%	▲	
2.0 TDI 143 S-Line	27 970	0	8%	▲	
A3 3P	1.2 TFSI 110 Attraction	23 790	0	8%	▲
1.4 TFSI 125 Attraction	24 730	0	8%	▲	
1.4 TFSI 125 Ambiente	27 280	0	8%	▲	
1.4 TFSI 150 COD Ambiente	28 280	0	8%	▲	
1.4 TFSI 150 COD Ambition	28 230	0	8%	▲	
1.8 TFSI 180 Ambition	30 270	+190	8%	▲	
1.8 TFSI 180 S-Line	32 770	+190	8%	▲	
S3 Quattro	48 120	+2 200	8%	▲	
1.8 TDI 110 Attraction	25 280	0	8%	▲	
1.8 TDI 110 Ultra Attraction	25 280	-150	8%	▲	
2.0 TDI 150 Attraction	27 300	0	8%	▲	
2.0 TDI 150 Ambiente	29 850	0	8%	▲	
2.0 TDI 184 Ambition	31 730	0	8%	▲	
2.0 TDI 184 S-Line	31 680	0	8%	▲	
A3 berline	1.4 TFSI 125 Attraction	26 180	0	7%	▲
1.4 TFSI 125 Ambiente	28 730	0	8%	▲	
1.4 TFSI 150 COD Ambiente	29 730	0	8%	▲	
1.4 TFSI 150 COD Ambition	29 680	0	8%	▲	
1.8 TFSI 180 Ambition	31 720	+150	8%	▲	
1.8 TFSI 180 S-Line	34 220	+150	8%	▲	
S3 Quattro	47 690	+2 200	8%	▲	
1.8 TDI 110 Attraction	26 730	0	7%	▲	
1.8 TDI 110 Ambiente	29 280	0	7%	▲	
1.8 TDI 110 Ultra Attraction	28 730	-150	7%	▲	
2.0 TDI 150 Ambition	31 300	0	8%	▲	
2.0 TDI 150 Ambiente	31 250	0	8%	▲	
2.0 TDI 184 Ambition	33 130	0	8%	▲	
2.0 TDI 184 S-Line	33 080	0	8%	▲	
A3 Sportback 5P	1.2 TFSI 110 Attraction	24 830	0	7%	▲
1.4 TFSI 125 Attraction	25 830	0	7%	▲	
1.4 TFSI 125 Ambiente	28 180	0	7%	▲	
1.4 TFSI 150 COD Ambiente	29 180	0	7%	▲	
1.4 TFSI 150 COD Ambition	29 130	0	7%	▲	
1.8 TFSI 180 Ambition	31 170	+190	8%	▲	
1.8 TFSI 180 S-Line	33 670	+190	8%	▲	
S3 Quattro	47 020	+2 200	8%	▲	
s-tron Ambition Luxe	38 900	-26%	nc	-	
1.8 TDI 110 Attraction	43 950	-26%	nc	-	
1.8 TDI 110 Ultra Attraction	28 180	0	7%	▲	
1.8 TDI 110 Ultra Attraction	28 180	-150	7%	▲	
2.0 TDI 150 Attraction	29 850	0	7%	▲	
2.0 TDI 150 Ambiente	30 750	0	7%	▲	
2.0 TDI 184 Ambition	32 630	0	7%	▲	
2.0 TDI 184 S-Line	32 580	0	7%	▲	
A3 Cabriolet (nouvelle)	1.4 TFSI 125 Attraction	31 720	0	5%	▲
1.4 TFSI 125 Ambiente	34 280	0	5%	▲	
1.4 TFSI COD 150 Ambiente	35 280	0	5%	▲	
1.4 TFSI COD 150 Ambition	35 230	0	5%	▲	
1.8 TFSI 180 Ambition	37 270	+250	5%	▲	
1.8 TFSI 180 S-Line	39 770	+250	5%	▲	
S3 Quattro S-Tronic	55 560	+2 200	nc	-	
1.8 TDI 110 Attraction	32 280	nc	5%	▲	
1.8 TDI 110 Ambiente	34 830	nc	5%	▲	
2.0 TDI 150 Ambition	38 950	0	5%	▲	
2.0 TDI 150 Ambiente	38 900	0	5%	▲	
2.0 TDI 184 Ambition	38 880	0	5%	▲	
2.0 TDI 184 S-Line	41 180	0	5%	▲	
TT Coupé (nouveau)	2.0 TFSI 230	40 300	+250	nc	-
2.0 TFSI 230 S-Line	44 800	+250	nc	-	
2.0 TDI Ultra 194	39 900	0	nc	-	
2.0 TDI Ultra 194 S-Line	44 400	0	nc	-	
Q3	1.4 TFSI 150 Attraction	29 780	+150	6%	▲
2.0 TFSI 170 Ambition Quattro	33 400	+2 200	6%	▲	
2.0 TFSI 170 Ambiente Quattro	35 950	+2 200	6%	▲	
2.0 TFSI 211 S-Line Quattro S-Tronic	43 560	+3 000	6%	▲	
2.0 TFSI 211 Amb. Luxe Quat. S-Tr.	45 160	+3 000	6%	▲	
RS Quattro S-Tronic	61 680	+3 000	6%	▲	
2.0 TDI 140 Attraction	30 740	+250	6%	▲	
2.0 TDI 140 Ambiente	32 990	+250	6%	▲	
2.0 TDI 177 Ambition	35 900	+500	6%	▲	
2.0 TDI 177 S-Line	39 050	+500	6%	▲	
A4	1.8 TFSI 120 Attraction	27 870	+1 600	7%	▲
1.8 TFSI 170 Attraction	30 500	+190	7%	▲	
1.8 TFSI 170 Ambiente	32 800	+190	11%	▲	
2.0 TFSI 225 Ambiente	38 860	+250	11%	▲	
2.0 TFSI 225 S-Line	42 310	+250	11%	▲	
3.0 TFSI 272 Ambition Luxe S-Tr. Q.	56 140	+4 000	11%	▲	
S4 Quattro S-Tronic	30 090	0	7%	▲	
2.0 TDI 120 Attraction	32 120	0	7%	▲	
2.0 TDI Ultra Clean Diesel 136 Attraction	32 120	0	7%	▲	
2.0 TDI Clean Diesel 150 Attraction	34 420	0	11%	▲	
2.0 TDI Clean Diesel 150 Ambiente	36 880	0	11%	▲	
2.0 TDI Ultra Clean Diesel 163 Ambiente	37 210	0	11%	▲	
2.0 TDI Clean Diesel 190 Ambiente	42 680	0	11%	▲	
2.0 TDI 204 S-Line	45 140	+150	11%	▲	
2.0 TDI 204 Ambition Luxe	47 340	+150	11%	▲	
3.0 TDI 245 Ambition Luxe Quattro	53 020	+1 600	11%	▲	
3.0 TDI Clean Diesel 245 Amb. L. Q. S-Tr.	56 410	+600	11%	▲	
A4 Avant	1.8 TFSI 120 Attraction	29 220	+1 600	7%	▲
1.8 TFSI 170 Attraction	31 850	+500	7%	▲	
1.8 TFSI 170 Ambiente	34 150	+500	9%	▲	
2.0 TFSI 225 Ambiente	38 210	+500	9%	▲	
2.0 TFSI 225 S-Line	43 680	+500	9%	▲	
3.0 TFSI 272 Ambition Luxe S-Tr. Q.	56 490	+650	10%	▲	
S4 Quattro S-Tronic	64 790	+650	10%	▲	
RS4 Quattro S-Tronic	87 580	+8 000	10%	▲	
2.0 TDI 120 Attraction	31 440	0	7%	▲	
2.0 TDI Ultra Clean Diesel 136 Attraction	33 470	0	7%	▲	
2.0 TDI Clean Diesel 150 Attraction	35 770	0	9%	▲	
2.0 TDI Clean Diesel 150 Ambiente	38 210	0	9%	▲	
2.0 TDI Ultra Clean Diesel 163 Ambiente	38 210	0	9%	▲	
2.0 TDI Clean Diesel 190 Ambiente	44 910	0	9%	▲	
2.0 TDI 204 S-Line	48 490	+150	9%	▲	
2.0 TDI 204 Ambition Luxe	48 490	+150	10%	▲	
3.0 TDI 245 Ambition Luxe Quattro	54 370	+1 600	10%	▲	
3.0 TDI Clean Diesel 245 Amb. L. Q. S-Tr.	57 760	+1 600	10%	▲	
A4 Allroad Quattro	2.0 TFSI 225 Ambiente	43 090	+2 200	7%	▲
2.0 TFSI 225 Ambition Luxe	50 740	+2 200	7%	▲	
2.0 TDI Clean Diesel 150 Ambiente	40 950	nc	7%	▲	
2.0 TDI Clean Diesel 150 Ambition Luxe	48 900	nc	7%	▲	
2.0 TDI Clean Diesel 190 Ambition Luxe	50 740	+500	7%	▲	
3.0 TDI 245 Ambition Luxe S-Tronic	58 940	+2 200	7%	▲	
3.0 TDI Clean Diesel 245 Amb. Luxe S-Tr.	60 130	+2 200	7%	▲	
A5 Coupé	1.8 TFSI 170 Attraction	35 770	+150	5%	▲
1.8 TFSI 170 Ambiente	38 970	+150	5%	▲	
2.0 TFSI 225 S-Line	47 830	+250	6%	▲	
3.0 TFSI 272 Ambition Luxe Quat. S-Tr.	60 180	+4 000	6%	▲	
S5 Quattro S-Tronic	62 580	+4 000	6%	▲	
RS5 Quattro S-Tronic	90 850	+6 000	6%	▲	
2.0 TDI Ultra Clean Diesel 163 Attraction	39 890	0	5%	▲	
2.0 TDI Ultra Clean Diesel 163 Ambiente	42 280	0	5%	▲	
2.0 TDI Clean Diesel 190 S-Line	47 130	0	6%	▲	
2.0 TDI 204 S-Line	49 890	+150	6%	▲	
2.0 TDI 204 Ambition Luxe	52 140	+150	6%	▲	
3.0 TDI 245 Ambition Luxe Quattro	58 110	+1 600	6%	▲	
3.0 TDI 245 Avus Quattro	60 510	+1 600	6%	▲	
3.0 TDI Clean Diesel 245 Avus Quat. S-Tr.	63 920	+1 600	6%	▲	
A5 Sportback	1.8 TFSI 170 Attraction	35 080	+250	6%	▲
1.8 TFSI 170 Ambiente	38 790	+250	6%	▲	
2.0 TFSI 225 S-Line	41 130	+250	6%	▲	
3.0 TFSI 272 Avus Quattro S-Tronic	61 890	+4 000	6%</		

CHEVROLET (suite)

	Prix en €	Écopastille	Remise Possible	Tenue à la cote
1.4 Turbo 140 LTZ	23 400	+250	12%	▼
1.4 Turbo 140 LTZ+	24 400	+250	11%	▼
1.7 VCDi 110 LS+	20 100	0	15%	▲
1.7 VCDi 110 LT	21 600	0	13%	▲
1.7 VCDi 130 LTZ	23 400	0	12%	▲
1.7 VCDi 130 LTZ+	24 400	0	11%	▲
2.0 VCDi 163 LTZ+	25 100	0	11%	▲
Volt				
Voltec	43 500	-26%	nc	◆
Malibu				
2.0 VCDi 160 LTZ	32 800	+2 200	6%	▼
Camaro (nouvelle)				
6.2	43 000	+8 000	nc	◆
Camaro Cabriolet (nouvelle)				
6.2	48 000	+8 000	nc	◆
Corvette Stingray (nouvelle)				
6.2 496	89 900	+8 000	nc	◆
Corvette Stingray Cabriolet (nouvelle)				
6.2 496	72 900	+8 000	nc	◆
Captiva				
2.2 VCDi 163 LS	28 750	+2 200	15%	▲
2.2 VCDi 163 LT	29 850	+2 200	14%	▲
2.2 VCDi 184 LTZ AWD	35 150	+2 200	12%	▲

	Prix en €	Écopastille	Remise Possible	Tenue à la cote
Berlingo Multispace				
1.4 VTI 95 Attraction	17 600	+1 600	9%	▼
1.6 VTI 120 Exclusive	22 200	+2 200	19%	▼
1.6 HDi 75 Attraction	18 950	+1 500	9%	▼
1.6 HDi 90 Confort	21 900	+1 500	8%	▼
1.6 HDi 90 XTR	22 800	+1 500	18%	▼
1.6 HDi 115 Exclusive	24 800	+1 500	19%	▼
DACIA				
Sandero				
1.2 75	7 900	+1 500	0%	▲
0.9 TdC 90 Ambiance	10 200	0	0%	▲
0.9 TdC 90 Lauréate	11 300	0	0%	▲
1.5 dCi 75 Ambiance	11 050	0	0%	▲
1.5 dCi 90 Lauréate	12 750	0	0%	▲
Sandero Stepway				
0.9 TdC 90 Ambiance	11 000	0	0%	▲
1.5 dCi 90 Ambiance	12 450	0	0%	▲
1.5 dCi 90 Lauréate	13 950	0	0%	▲
Logan				
1.2 16V 75	7 700	+1 500	0%	▲
0.9 TdC 90 Ambiance	10 000	0	0%	▲
0.9 TdC 90 Lauréate	11 100	0	0%	▲
1.5 dCi 75 Ambiance	10 850	0	0%	▲
1.5 dCi 90 Lauréate	12 550	0	0%	▲
Logan MCV				
0.9 TdC 90 Ambiance	8 900	+1 500	0%	▲
0.9 TdC 90 Lauréate	11 200	0	0%	▲
1.5 dCi 75 Ambiance	12 300	0	0%	▲
1.5 dCi 90 Ambiance	12 050	0	0%	▲
1.5 dCi 90 Lauréate	12 850	0	0%	▲
1.5 dCi 90 Lauréate	13 750	0	0%	▲
Lodgy				
1.6 MPI 95 GPL	9 900	+250	0%	▲
1.6 MPI 95 GPL Silver Line	11 500	+250	nc	◆
1.2 TdC 115 Silver Line	13 100	+150	nc	◆
1.2 TdC 115 Black Line	14 200	+150	nc	◆
1.5 dCi 90 Silver Line	14 200	0	nc	◆
1.5 dCi 90 Black Line	15 300	0	nc	◆
1.5 dCi 110 Black Line	16 100	0	nc	◆
Duster (nouveau)				
1.6 106 GPL	11 800	+500	0%	▲
1.6 106 GPL Ambiance	13 100	+500	0%	▲
1.2 TdC 125 Ambiance	14 600	nc	0%	▲
1.2 TdC 125 Lauréate	15 700	nc	0%	▲
1.5 dCi 90	13 600	0	0%	▲
1.5 dCi 90 Ambiance	14 700	0	0%	▲
1.5 dCi 110 Ambiance	15 300	0	0%	▲
1.5 dCi 110 Lauréate	16 400	0	0%	▲
Dokker				
1.6 MPI 95 GPL	8 490	+500	0%	▲
1.2 TdC 115 Ambiance	12 300	+1 500	0%	▲
1.5 dCi 75 Ambiance	13 300	0	0%	▲
1.5 dCi 90 Ambiance	13 800	0	0%	▲
1.5 dCi 90 Lauréate	14 850	0	0%	▲

	Prix en €	Écopastille	Remise Possible	Tenue à la cote
1.8 Multijet 105 Italia	20 600	+500	18%	▲
1.8 Multijet 105 Lounge	21 400	+500	16%	▲
2.0 Multijet 135 Lounge	22 800	+2 200	16%	▲
Doblo Maxi				
1.8 Multijet 90 Italia Dualogic	21 450	+1 500	18%	▲
1.8 Multijet 90 Lounge Dualogic	22 850	+1 500	16%	▲
1.8 Multijet 105 Lounge	22 200	+500	16%	▲
2.0 Multijet 135 Lounge	23 600	+2 200	16%	▲
FORD				
Ka				
1.2 66 Trend	9 450	0	3%	▲
Fiesta 3P				
1.3 66 Ambiente	8 990	0	3%	▲
1.0 EcoBoost 60 Titanium	18 150	0	16%	▲
1.3 62 Trend	14 350	0	20%	▲
1.0 EcoBoost 100 Trend	15 650	0	20%	▲
1.0 EcoBoost 100 Titanium	17 100	0	16%	▲
1.0 EcoBoost 125 Titanium	17 800	0	16%	▲
1.0 EcoBoost 125 Sport	17 800	0	16%	▲
1.0 EcoBoost 160 ST	24 300	+250	14%	▲
1.5 TDCi 75 Trend	18 150	0	20%	▲
1.5 TDCi 95 Trend	17 600	0	20%	▲
1.6 TDCi 95 Titanium	18 450	0	16%	▲
1.6 TDCi 95 Econetic Titanium	18 450	-150	16%	▲
Fiesta 5P				
1.3 66 Ambiente	8 990	0	3%	▲
1.0 EcoBoost 60 Titanium	18 750	0	16%	▲
1.3 62 Trend	14 850	0	20%	▲
1.0 EcoBoost 100 Trend	16 250	0	20%	▲
1.0 EcoBoost 100 Titanium	17 700	0	16%	▲
1.0 EcoBoost 125 Titanium	18 200	0	16%	▲
1.5 TDCi 75 Trend	18 750	0	20%	▲
1.6 TDCi 95 Trend	17 600	0	20%	▲
1.6 TDCi 95 Titanium	18 950	0	16%	▲
1.6 TDCi 95 Econetic Titanium	18 950	-150	16%	▲
B-Max				
1.4 90 Ambiente	11 990	+250	0%	▲
1.4 90 Trend	17 500	+250	15%	▲
1.0 EcoBoost 100 Trend	18 900	0	15%	▲
1.6 105 Trend PowerShift	19 700	+900	12%	▲
1.6 105 Titanium PowerShift	20 850	+900	12%	▲
1.0 EcoBoost 125 Titanium	20 850	0	12%	▲
1.5 TDCi 75 Trend	19 700	0	15%	▲
1.6 TDCi 95 Titanium	21 700	0	12%	▲
EcoSport (nouveau)				
1.0 EcoBoost 125 Titanium	20 990	0	nc	◆
1.5 TDCi 90 Titanium	20 990	0	nc	◆
Focus 5P				
1.6 TDCi 95 Trend	18 450	+250	19%	▲
1.6 TDCi 95 Edition	18 450	+250	12%	▲
1.0 EcoBoost 100 Edition	20 450	0	22%	▲
1.0 EcoBoost 100 Edition S9	20 550	0	22%	▲
1.0 EcoBoost 125 Titanium X	23 650	0	20%	▲
1.6 TDCi 145 Titanium X PowerShift	24 950	+900	20%	▲
1.6 EcoBoost 150 Titanium X	24 600	0	20%	▲
1.6 EcoBoost 160 Titanium X	25 350	+250	20%	▲
2.0 EcoBoost 250 ST	31 150	+2 200	20%	▲
1.6 TDCi 95 Trend	22 350	0	19%	▲
1.6 TDCi 95 Edition	22 350	0	22%	▲
1.6 TDCi 105 Econetic 99g Trend	22 400	0	19%	▲
1.6 TDCi 105 Econetic 88g Trend	23 150	-150	19%	▲
1.6 TDCi 115 Titanium X	25 400	0	20%	▲
2.0 TDCi 140 Titanium X	28 400	0	20%	▲
2.0 TDCi 163 Titanium X	27 150	0	20%	▲
Electric	39 990	-27%	14%	◆
Focus SW				
1.6 TDCi 95 Trend	18 150	+250	17%	▲
1.6 TDCi 95 Edition	18 150	+250	11%	▲
1.0 EcoBoost 100 Edition	21 150	0	17%	▲
1.0 EcoBoost 100 Edition S9g	21 250	0	17%	▲
1.0 EcoBoost 125 Titanium X	24 350	0	15%	▲
1.6 TDCi 145 Titanium X PowerShift	25 650	+900	15%	▲
1.6 EcoBoost 150 Titanium X	24 600	0	20%	▲
1.6 EcoBoost 160 Titanium X	25 350	+250	20%	▲
2.0 EcoBoost 250 ST	31 150	+2 200	20%	▲
1.6 TDCi 95 Trend	22 350	0	19%	▲
1.6 TDCi 95 Edition	22 350	0	22%	▲
1.6 TDCi 105 Econetic 99g Trend	22 400	0	19%	▲
1.6 TDCi 105 Econetic 88g Trend	23 150	-150	19%	▲
1.6 TDCi 115 Titanium X	25 400	0	20%	▲
2.0 TDCi 140 Titanium X	28 400	0	20%	▲
2.0 TDCi 163 Titanium X	27 150	0	20%	▲
C-Max				
1.0 EcoBoost 100 Edition	23 100	0	15%	▲
1.0 EcoBoost 100 Titanium X	24 600	0	14%	▲
1.0 EcoBoost 125 Titanium X	25 600	0	14%	▲
1.0 EcoBoost 150 Titanium X	28 600	+500	14%	▲
1.6 TDCi 95 Edition	24 600	0	15%	▲
1.6 TDCi 95 Titanium X	26 400	0	14%	▲
1.6 TDCi 115 Titanium X	27 400	0	14%	▲
Grand C-Max				
1.0 EcoBoost 100 Edition	24 400	0	15%	▲
1.0 EcoBoost 100 Titanium X	25 900	0	14%	▲
1.0 EcoBoost 125 Titanium X	26 900	0	14%	▲
1.0 EcoBoost 150 Titanium X	29 900	+900	14%	▲
1.6 TDCi 95 Edition	26 900	0	15%	▲
1.6 TDCi 95 Titanium X	27 900	+900	14%	▲
1.6 TDCi 115 Titanium X	28 900	0	14%	▲
2.0 TDCi 140 Titanium X	29 900	+150	14%	▲
Kuga				
1.8 EcoBoost 150 Trend	25 940	+1 600	10%	▲
1.8 EcoBoost 150 Titanium	27 300	+1 600	9%	▲
1.8 EcoBoost 182 Titanium Auto. 4x4	32 000	+3 000	9%	▲
1.6 EcoBoost 182 Sport Plat. Auto. 4x4	34 600	+3 000	nc	◆
2.0 TDCi 115 Trend	28 300	+250	10%	▲
2.0 TDCi 115 Titanium	28 800	+250	9%	▲
2.0 TDCi 140 Titanium	30 000	+250	9%	▲
2.0 TDCi 140 Sport Platinum	32 600	+250	nc	◆
2.0 TDCi 163 Sport Platinum 4x4	34 900	+1 600	nc	◆
Mondeo 5P				
1.8 EcoBoost 160 Edition	28 600	+900	15%	▲
1.8 EcoBoost 160 Blanc	27 600	+900	16%	▲
1.6 TDCi 115 Edition	27 600	0	16%	▲
1.6 TDCi 115 Edition	27 600	0	16%	▲
1.6 TDCi 115 Econetic Edition	28 600	0	15%	▲
1.6 TDCi 115 Econetic Elance	29 200	0	16%	▲
2.0 TDCi 140 Eco Elance	30 400	0	16%	▲
2.0 TDCi 140 Eco Sport Platinum	32 400	0	15%	▲
2.0 TDCi 163 Eco Elance	31 650	0	16%	▲
Mondeo SW				
1.8 EcoBoost 160 Edition	27 600	+900	16%	▲
1.8 EcoBoost 160 Blanc	26 600	+900	15%	▲
1.6 TDCi 115 Edition	27 600	0	17%	▲
1.6 TDCi 115 Edition	28 600	0	16%	▲
1.6 TDCi 115 Econetic Edition	29 600	0	16%	▲
1.6 TDCi 115 Econetic Elance	30 200	0	15%	▲
2.0 TDCi 140 Eco Elance	31 400	0	15%	▲
2.0 TDCi 140 Eco Sport Platinum	33 400	0	15%	▲
2.0 TDCi 163 Eco Elance	32 650	0	16%	▲
S-Max				
1.8 EcoBoost 160 Edition	30 950	+2 200	15%	▲
1.8 EcoBoost 160 Titanium	31 350	+2 200	17%	▲
1.6 TDCi 115 Edition	32 850	+250	15%	▲
1.6 TDCi 115 Titanium	33 850	+250	17%	▲
2.0 TDCi 140 Titanium	34 850	+250	15%	▲
2.0 TDCi 140 Sport Platinum	38 450	+250	15%	▲
2.0 TDCi 163 Sport Platinum	39 700	+250	15%	▲
Galaxy				
1.8 EcoBoost 160 Edition	33 790	+2 200	15%	▲
1.8 EcoBoost 160 Titanium	34 590	+2 200	15%	▲
1.6 TDCi 115 Edition	36 790	+250	18%	▲
1.6 TDCi 115 Titanium	37 590	+250	18%	▲
2.0 TDCi 140 Titanium	38 790	+250	18%	▲
2.0 TDCi 140 Titanium X	42 950	+250	14%	▲
2.0 TDCi 163 Titanium X	44 200	+250	14%	▲
Tourneo Courier (nouveau)				
1.0 EcoBoost 100 Ambiente	15 390	nc	nc	◆
1.0 EcoBoost 100 Trend	16 190	nc	nc	◆
1.6 TDCi 75 Ambiente	15 990	nc	nc	◆
1.6 TDCi 75 Trend	18 790	nc	nc	◆
1.6 TDCi 95 Trend	17 270	nc	nc	◆
1.6 TDCi 95 Titanium	18 490	nc	nc	◆
Tourneo Connect (nouveau)				
1.0 EcoBoost 100 Ambiente	18 400	0	nc	◆
1.0 EcoBoost 100 Trend	19 200	0	nc	◆
1.6 TDCi 75 Ambiente	22 200	+3 800	nc	◆
1.6 TDCi 75 Trend	24 700	+3 800	nc	◆
1.6 TDCi 75 Titanium	19 400	0	nc	◆
1.6 TDCi 95 Pack Eco Ambiente	18 770	0	nc	◆
1.6 TDCi 95 Trend	30 400	0	nc	◆
1.6 TDCi 95 Trend	21 200	0	nc	◆
1.6 TDCi 95 Pack Eco Titanium	24 070	0	nc	◆
1.6 TDCi 95 Econetic Trend	21 700	0	nc	◆
1.6 TDCi 115 Titanium	24 700	0	nc	◆
Grand Tourneo Connect (nouveau)				
1.0 EcoBoost 150 Trend Auto.	22 800	+3 800	nc	◆
1.6 EcoBoost 150 Titanium Auto.	25 300	+3 800	nc	◆
1.6 TDCi 75 Ambiente	20 000	0	nc	

Modèle	Prix en €	Écopastille	Remise Possible	Tenue à la cote	Modèle	Prix en €	Écopastille	Remise Possible	Tenue à la cote	Modèle	Prix en €	Écopastille	Remise Possible	Tenue à la cote	Modèle	Prix en €	Écopastille	Remise Possible	Tenue à la cote					
TD4 S 4x4	30 400	+1500	12%	▲	200 CDI Inspiration	34 500	0	0%	▲	83 AMG Auto.	133 100	+6000	16%	▲	1.3 CDTI 95 EcoFlex Graphite	17 250	-150	22%	▲	1.8 BlueHDi 120 Allure	27 050	-150	6%	▲
TD4 SE 4x4	34 300	+1500	10%	▲	200 CDI Sensation	36 900	0	0%	▲	83 AMG S 4Matic Auto.	148 100	+6000	16%	▲	1.2 TWinport 85 Cool Line	14 250	0	25%	▲	1.8 BlueHDi 150 Allure	28 600	0	6%	▲
SD4 SE 4x4 Auto.	37 450	+2600	10%	▲	220 CDI Sensation Auto.	41 300	0	0%	▲	250 CDI Auto.	63 300	+150	16%	▲	1.2 TWinport 85 Graphite	14 850	0	22%	▲	2.0 BlueHDi 150 Feline	30 950	0	6%	▲
SD4 SE Dynamic 4x4 Auto.	43 850	+2600	6%	▲	220 CDI Fascination Auto.	46 200	0	0%	▲	350 CDI Auto.	69 300	+2200	16%	▲	1.4 TWinport 100 Graphite	15 150	+150	22%	▲	308 SW (nouveau)				
Defender					Classe C (nouvelle)	33 950	0	5%	▲	350 BlueTec Auto.	70 600	+500	16%	▲	1.3 CDTI 75 Cool Line	15 850	0	25%	▲	1.2 e-THP 110 Active	22 750	nc	6%	▲
90 Hard Top E	28 820	+4000	9%	▲	180 Executive	38 050	0	5%	▲	Classe CLS Shooting Brake				1.3 CDTI 75 Graphite	16 450	0	22%	▲	1.2 e-THP 130 Allure	24 850	nc	6%	▲	
90 Station Wagon E	30 320	+4000	9%	▲	200 Executive	41 700	0	5%	▲	350 BlueEfficiency Auto.	73 300	+2200	14%	▲	1.3 CDTI 95 EcoFlex Graphite	16 850	-150	22%	▲	1.2 e-THP 130 Allure	25 950	0	6%	▲
110 Hard Top E	31 570	+4000	9%	▲	250 Executive	43 700	0	5%	▲	83 AMG Auto.	148 900	+8000	14%	▲	Meriva	17 850	-150	22%	▲	1.2 e-THP 130 Feline	26 200	0	6%	▲
110 Station Wagon E	33 320	+4000	9%	▲	220 Sportline	43 700	0	5%	▲	83 AMG S 4Matic Auto.	148 900	+8000	14%	▲	1.4 100 Essentia	15 980	+250	7%	▲	1.6THP 155 Feline	28 950	0	6%	▲
Discovery					250 Sportline Auto.	48 500	0	5%	▲	250 CDI BlueEfficiency Auto.	65 200	+250	14%	▲	1.4 Turbo Edition	18 180	+250	7%	▲	1.6 HDi 92 Access	22 350	0	6%	▲
3.0 SDV6 SE	35 200	+8000	8%	▲	180 Executive	35 250	0	nc	▲	SL				1.4 Turbo 120 Edition	19 120	0	7%	▲	1.6 HDi 92 Active	24 050	0	6%	▲	
3.0 SDV6 HSE	41 800	+8000	8%	▲	180 Executive	40 350	0	nc	▲	83 AMG GT Auto.	198 000	+6000	0%	▲	1.4 Turbo 120 Cosmo	20 580	0	7%	▲	1.6 e-HDi 115 Active	25 490	0	6%	▲
3.0 TDV6 S	44 600	+8000	8%	▲	200 Executive	43 800	0	nc	▲	83 AMG GT Auto.	217 000	+6000	0%	▲	1.8 CDTI 95 Edition	19 980	0	7%	▲	1.6 e-HDi 115 Allure	27 950	-150	6%	▲
3.0 TDV6 SE	47 300	+8000	8%	▲	250 Sportline	45 050	0	nc	▲	83 AMG S 4Matic Auto.	220 000	-27 1%	0%	▲	1.8 CDTI 95 Cosmo	21 430	0	7%	▲	2.0 BlueHDi 150 Allure	29 950	0	6%	▲
3.0 SDV6 SE	55 600	+8000	8%	▲	220 Sportline	45 050	0	nc	▲	83 AMG S 4Matic Auto.	220 000	-27 1%	0%	▲	1.8 CDTI 110 Cosmo	22 230	0	7%	▲	2.0 BlueHDi 150 Feline	31 900	0	6%	▲
3.0 SDV6 HSE	62 000	+8000	8%	▲	250 Sportline Auto.	48 500	0	nc	▲	250 CDI BlueEfficiency Auto.	71 200	+2200	14%	▲	1.8 CDTI 110 Cosmo Pack	23 580	0	7%	▲	308 CC				
Range Rover Sport (nouveau)					250 Fascination Auto.	54 250	0	nc	▲	350 CDI BlueEfficiency Auto.	71 200	+2200	14%	▲	1.8 CDTI 136 Cosmo Pack Auto.	24 880	+2200	7%	▲	1.6 VTI 120 Sport Pack	27 450	+1600	14%	▲
5.0 V8 S/C HSE Dynamic Auto.	89 500	+8000	0%	▲	220 BlueTec	54 250	0	nc	▲	83 AMG GT Auto.	227 600	+8000	0%	▲	1.6 VTI 155 Feline	28 380	0	7%	▲	1.6THP 155 Allure	32 600	+2200	13%	▲
5.0 V8 S/C Autobiography Dynamic Auto.	100 100	+8000	0%	▲	220 BlueTec Executive	44 850	0	nc	▲	SLC				1.6 e-HDi 115 Sport Pack	30 850	0	14%	▲	1.6THP 155 Allure	30 850	0	14%	▲	
3.0 TDV6 S Auto.	60 300	+6500	0%	▲	250 BlueTec Executive Auto.	50 400	0	nc	▲	83 AMG Auto.	198 000	+6000	0%	▲	2.0 HDi 180 Sport Pack	32 350	+500	14%	▲	1.6THP 155 Allure	32 350	+500	14%	▲
3.0 TDV6 SE Auto.	65 500	+6500	0%	▲	250 BlueTec Sportline	52 450	0	nc	▲	83 AMG GT Auto.	227 600	+8000	0%	▲	1.6THP 155 Allure	33 950	+2200	8%	▲	1.6THP 155 Allure	33 950	+2200	8%	▲
3.0 SDV6 SE Auto.	70 300	+6500	0%	▲	Classe C Coupé					Citan				1.6THP 155 Allure	35 490	+500	13%	▲	1.6THP 155 Allure	35 490	+500	13%	▲	
3.0 SDV6 HSE Auto.	78 000	+6500	0%	▲	180	36 700	+250	15%	▲	112	21 815	+250	nc	▲	1.6THP 155 Allure	36 950	+2200	8%	▲	1.6THP 155 Allure	36 950	+2200	8%	▲
4.4 SDV8 HSE Auto.	83 100	+8000	0%	▲	200	39 700	+1500	15%	▲	109 CDI	21 750	0	nc	▲	1.6THP 155 Allure	38 450	-125 1%	8%	▲	1.6THP 155 Allure	38 450	-125 1%	8%	▲
4.4 SDV8 HSE Dynamic Auto.	85 800	+8000	0%	▲	250	43 100	+1600	14%	▲	111 CDI	22 150	0	nc	▲	1.6THP 155 Allure	39 950	+2200	8%	▲	1.6THP 155 Allure	39 950	+2200	8%	▲
3.0 SDV8 Hybride HSE Dynamic	88 400	+2200	0%	▲	200 Executive	43 100	+1600	14%	▲	MINI				1.6THP 155 Allure	41 450	+2200	8%	▲	1.6THP 155 Allure	41 450	+2200	8%	▲	
3.0 SDV8 Hybride Autobiography	96 900	+2200	0%	▲	250 Executive Auto.	46 700	+1600	14%	▲	Mini (nouveau)				1.6THP 155 Allure	42 950	+2200	8%	▲	1.6THP 155 Allure	42 950	+2200	8%	▲	
Range Rover					250 Fascination Auto.	52 500	+1600	14%	▲	One 102	17 150	0	0%	▲	1.6THP 155 Allure	44 450	+2200	8%	▲	1.6THP 155 Allure	44 450	+2200	8%	▲
5.0 Supercharged Vogue Auto.	117 300	+8000	0%	▲	250 Fascination Auto.	55 850	+1600	14%	▲	Cooper 136	19 850	0	0%	▲	1.6THP 155 Allure	45 950	+2200	8%	▲	1.6THP 155 Allure	45 950	+2200	8%	▲
3.0 TDV6 HSE Auto.	92 300	+5500	0%	▲	83 AMG Auto.	90 300	+8000	14%	▲	Cooper S 132	24 750	+150	0%	▲	1.6THP 155 Allure	47 450	+2200	8%	▲	1.6THP 155 Allure	47 450	+2200	8%	▲
4.4 SDV8 Vogue Auto.	110 700	+8000	0%	▲	250 CDI	39 200	0	15%	▲	One D 95	18 700	-150	0%	▲	1.6THP 155 Allure	48 950	+2200	8%	▲	1.6THP 155 Allure	48 950	+2200	8%	▲
4.4 SDV8 Autobiography Auto.	124 300	+8000	0%	▲	250 CDI Executive	41 700	0	15%	▲	Cooper D 116	21 600	0	0%	▲	1.6THP 155 Allure	50 450	+2200	8%	▲	1.6THP 155 Allure	50 450	+2200	8%	▲
3.0 SDV8 Hybride Autobiography	130 200	nc	0%	▲	Classe SLK				Cooper S	28 850	0	3%	▲	1.6THP 155 Allure	51 950	+2200	8%	▲	1.6THP 155 Allure	51 950	+2200	8%	▲	
LEXUS					250	39 900	+500	15%	▲	Cooper S	28 850	+250	8%	▲	1.6THP 155 Allure	53 450	+2200	8%	▲	1.6THP 155 Allure	53 450	+2200	8%	▲
CT					250	45 600	+2200	15%	▲	John Cooper Works	32 750	+1600	9%	▲	1.6THP 155 Allure	54 950	+2200	8%	▲	1.6THP 155 Allure	54 950	+2200	8%	▲
200h	29 780	-6,25 %	nc	▲	55 AMG Auto.	58 100	+2200	15%	▲	One D	19 800	0	3%	▲	1.6THP 155 Allure	56 450	+2200	8%	▲	1.6THP 155 Allure	56 450	+2200	8%	▲
200h Pack	30 980	-6,25 %	nc	▲	55 AMG Auto.	67 800	+6500	14%	▲	Cooper D	23 350	0	7%	▲	1.6THP 155 Allure	57 950	+2200	8%	▲	1.6THP 155 Allure	57 950	+2200	8%	▲
IS					250 CDI	41 700	0	15%	▲	Cooper SD	27 100	0	8%	▲	1.6THP 155 Allure	59 450	+2200	8%	▲	1.6THP 155 Allure	59 450	+2200	8%	▲
250 Luxa	42 990	+5500	0%	▲	Classe GLK				Cooper S	29 850	0	6%	▲	1.6THP 155 Allure	60 950	+2200	8%	▲	1.6THP 155 Allure	60 950	+2200	8%	▲	
300h	38 090	-6,25 %	nc	▲	200 Sport	38 400	+2200	6%	▲	Cooper S	26 800	+250	5%	▲	1.6THP 155 Allure	62 450	+2200	8%	▲	1.6THP 155 Allure	62 450	+2200	8%	▲
300h Pack	39 790	-6,25 %	nc	▲	250 Sport Auto.	48 850	+2200	6%	▲	John Cooper Works	33 100	+1900	5%	▲	1.6THP 155 Allure	63 950	+2200	8%	▲	1.6THP 155 Allure	63 950	+2200	8%	▲
NX (nouveau)					250 Fascination Auto.	56 200	+2200	6%	▲	Cooper SD	27 400	0	5%	▲	1.6THP 155 Allure	65 450	+2200	8%	▲	1.6THP 155 Allure	65 450	+2200	8%	▲
200h Luxa 4WD	50 880	+5500	nc	▲	350 Fascination 4Matic Auto.	66 300	+4000	6%	▲	Coupe				1.6THP 155 Allure	66 950	+2200	8%	▲	1.6THP 155 Allure	66 950	+2200	8%	▲	
200h F Sport 4WD	57 880	+5500	nc	▲	200 CDI	37 350	+500	6%	▲	Cooper S	26 800	+250	5%	▲	1.6THP 155 Allure	68 450	+2200	8%	▲	1.6THP 155 Allure	68 450	+2200	8%	▲
300h	39 590	0	nc	▲	220 CDI Sport	45 300	+500	6%	▲	Cooper S	26 800	+250	5%	▲	1.6THP 155 Allure	69 950	+2200	8%	▲	1.6THP 155 Allure	69 950	+2200	8%	▲
300h Pack	41 590	0	nc	▲	220 BlueTec Sport 4Matic Auto.	51 900	+2200	6%	▲	John Cooper Works	33 100	+1900	5%	▲	1.6THP 155 Allure	71 450	+2200	8%	▲	1.6THP 155 Allure	71 450	+2200	8%	▲
GS					220 BlueTec Fascination 4Matic Auto.	59 250	+2200	6%	▲	Cooper D	28 100	0	10%	▲	1.6THP 155 Allure	72 950	+2200	8%	▲	1.6THP 155 Allure	72 950	+2200	8%	▲
300h Business	49 900	-6,25 %	nc	▲	250 CDI Fascination 4Matic Auto.	66 300	+4000	6%	▲	Cooper SD	29 850	0	10%	▲	1.6THP 155 Allure	74 450	+2200	8%	▲	1.6THP 155 Allure	74 450	+2200	8%	▲
300h Luxa	36 800	-6,25 %	nc	▲	Classe E				Cooper S	23 300	+150	5%	▲	1.6THP 155 Allure	75 950	+2200	8%	▲	1.6THP 155 Allure	75 950	+2200	8%	▲	
450h Luxa	67 500	+300	0%	▲	250 Auto.																			

RENAULT (suite)	Prix en €	Écopastille	Remise Possible	Tenue à la cote
Captur				
0.9 Energy TCe 90 Life	18 100	0	8%	▲
1.2 TCe 120 Zen EDC	20 100	0	12%	▲
1.2 TCe 120 Intens EDC	21 800	0	12%	▲
1.5 Energy dCi 90 Zen	18 300	0	8%	▲
1.5 Energy dCi 90 Zen	20 200	0	12%	▲
Mégane SP (nouvelle)				
1.2 Energy TCe 115 Life	20 400	0	10%	▲
1.2 Energy TCe 130 Bose	25 200	0	10%	▲
1.5 dCi 95 Zen	23 300	0	10%	▲
1.5 Energy dCi 110 Zen	24 900	-150	10%	▲
1.5 Energy dCi 110 Bose	27 350	-150	10%	▲
1.8 Energy dCi 130 Bose	28 550	0	10%	▲
Mégane Coupé (nouvelle)				
1.2 Energy TCe 115 Intens	23 700	0	8%	▲
1.2 Energy TCe 130 Intens	24 500	0	8%	▲
1.2 Energy TCe 130 Bose	28 000	0	8%	▲
RS	32 050	+2 200	8%	▲
1.5 dCi 95 Intens	25 000	0	8%	▲
1.5 Energy dCi 110 Intens	26 650	-150	8%	▲
1.5 Energy dCi 110 Bose	28 150	-150	8%	▲
1.8 Energy dCi 130 Bose	29 350	0	8%	▲
2.0 dCi 105 GT	32 000	+300	8%	▲
Mégane Coupé-Cabriolet (nouvelle)				
1.2 Energy TCe 130 GT-Line	29 950	+500	nc	—
1.2 Energy TCe 130 Intens	31 150	+1 600	nc	—
1.5 Energy dCi 110 GT-Line	31 800	0	nc	—
1.8 Energy dCi 130 GT-Line	32 950	0	nc	—
1.5 Energy dCi 130 Intens	34 050	0	nc	—
Mégane Estate (nouvelle)				
1.2 Energy TCe 115 Life	21 200	0	8%	▲
1.2 Energy TCe 130 Bose	26 000	0	8%	▲
1.5 dCi 95 Life	22 500	0	8%	▲
1.5 Energy dCi 110 Life	24 200	-150	8%	▲
1.5 Energy dCi 110 Zen	25 750	-150	8%	▲
1.8 Energy dCi 130 Zen	26 950	0	8%	▲
1.8 Energy dCi 130 Bose	29 350	0	8%	▲
Scénic				
1.2 Energy TCe 115 Life	23 700	+150	6%	▲
1.2 Energy TCe 130 Bose	28 700	+250	18%	▲
1.5 dCi 95 Life	24 400	0	6%	▲
1.5 dCi 110 Life	25 500	0	6%	▲
1.5 dCi 110 Zen	27 800	0	11%	▲
1.8 Energy dCi 130 Bose	31 800	0	18%	▲
1.8 Energy dCi 130 Initiale	34 900	0	18%	▲
Scénic Xmod				
1.2 Energy TCe 115 Zen	25 950	+250	18%	▲
1.2 Energy TCe 130 Bose	29 300	+300	17%	▲
1.5 dCi 110 Zen	27 750	0	18%	▲
1.8 Energy dCi 130 Bose	32 200	0	17%	▲
Grand Scénic				
1.2 Energy TCe 130 Life	24 500	+300	10%	▲
1.5 dCi 110 Life	25 900	0	10%	▲
1.8 Energy dCi 130 Bose	32 000	0	17%	▲
1.8 Energy dCi 130 Initiale	35 000	0	17%	▲
2.0 dCi 150 Initiale Auto.	36 900	+3 000	17%	▲
Koleos				
2.0 dCi 150 Zen	29 750	+300	11%	▲
2.0 dCi 150 Bose Edition	30 550	+300	11%	▲
2.0 dCi 175 Bose Edition 4x4	32 150	+2 200	11%	▲
2.0 dCi 175 Initiale 4x4	35 150	+2 200	11%	▲
Laguna				
1.5 dCi 110 Life	26 550	0	13%	▲
2.0 dCi 130 GT 4Control	32 300	0	16%	▲
2.0 dCi 175 GT 4Control	33 400	0	16%	▲
Laguna Estate				
1.5 dCi 110 Life	27 750	0	16%	▲
2.0 dCi 150 GT 4Control	33 500	0	15%	▲
2.0 dCi 175 GT 4Control	34 600	0	15%	▲
Laguna Coupé				
1.5 dCi 110 Intens	30 850	0	10%	▲
2.0 Energy dCi 150 Intens	32 450	0	10%	▲
2.0 dCi 175 Monaco GP	33 950	0	14%	▲
Latitude				
2.0 Energy dCi 150 Initiale	38 650	0	15%	▲
2.0 dCi 175 Initiale Auto.	41 950	+2 200	15%	▲
Espace				
2.0 dCi 130 Zen	36 450	+300	10%	▲
2.0 dCi 150 Zen	38 450	+300	10%	▲
2.0 dCi 175 Intens	41 850	+300	9%	▲
2.0 dCi 175 Initiale	49 850	+300	13%	▲
Grand Espace				
2.0 dCi 130 Zen	37 850	+300	9%	▲
2.0 dCi 150 Zen	39 850	+300	9%	▲
2.0 dCi 175 Intens	43 050	+300	9%	▲
2.0 dCi 175 Initiale	50 950	+300	15%	▲
Kangoo				
1.2 Energy TCe 115 Life	19 550	+250	9%	▲
1.2 Energy TCe 115 Zen	20 900	+250	9%	▲
1.5 dCi 75 Life	19 300	0	9%	▲
1.5 dCi 90 Zen	21 250	0	9%	▲
1.5 dCi 90 Extrem	22 100	0	12%	▲
1.5 dCi 110 Intens	23 200	0	12%	▲
Grand Kangoo 7pl.				
1.5 dCi 90 Life	21 800	+150	9%	▲
1.5 dCi 90 Intens	23 800	+150	9%	▲
1.5 dCi 110 Intens	24 500	0	9%	▲

SKODA	Prix en €	Écopastille	Remise Possible	Tenue à la cote
Citigo 3p				
1.0 MPI 60 Active	9 980	0	6%	▲
1.0 MPI 60 GreenTec Active	9 950	0	6%	▲
1.0 MPI 60 GreenTec Ambition	10 750	0	7%	▲
1.0 MPI 75 Ambition	10 950	0	7%	▲
1.0 MPI 75 Elegance	12 280	0	5%	▲
1.0 MPI 75 GreenTec Elegance	12 630	0	5%	▲
Citigo 5p				
1.0 MPI 60 Active	9 985	0	6%	▲
1.0 MPI 60 GreenTec Active	10 390	0	6%	▲
1.0 MPI 60 GreenTec Ambition	11 285	0	7%	▲
1.0 MPI 75 Ambition	11 440	0	7%	▲
1.0 MPI 75 Elegance	12 795	0	5%	▲
1.0 MPI 75 GreenTec Elegance	13 185	0	5%	▲
Fabia 5p				
1.2 90 Active 2	12 450	0	16%	▲
1.2 90 Tour de France	14 675	0	15%	▲
1.2 90 Elegance 2	16 555	0	16%	▲
1.2 90 Elegance 2	17 350	0	16%	▲
RS DSG	22 815	+500	13%	▲
1.6 TDI 75 Active 2	14 855	0	16%	▲
1.6 TDI 90 Tour de France	16 175	0	15%	▲
1.6 TDI 90 Elegance 2	18 190	0	16%	▲
Fabia Combi				
1.2 90 Active 2	13 970	nc	13%	▲
1.2 90 Tour de France	16 175	0	13%	▲
1.2 90 Elegance 2	17 540	0	14%	▲
1.2 90 Elegance 2	18 330	0	14%	▲
1.6 TDI 75 Active 2	15 690	0	13%	▲
1.6 TDI 90 Tour de France	17 675	0	13%	▲
1.6 TDI 90 Elegance 2	19 175	0	14%	▲
1.6 TDI 90 Elegance 2	19 845	0	14%	▲
Roomster				
1.2 90 Active+	16 070	+150	nc	—
1.2 90 Tour de France	17 605	+150	nc	—
1.2 90 Elegance+	20 235	+150	nc	—
1.2 90 Active	17 050	0	nc	—
1.2 90 Tour de France	17 410	0	nc	—
1.6 TDI 90 Elegance+	18 915	0	nc	—
1.6 TDI 90 Elegance+	20 830	0	nc	—
1.6 TDI 90 Elegance+	22 210	0	nc	—
Rapid				
1.2 90 Active	15 485	+250	11%	▲
1.2 90 Active	16 825	0	11%	▲
1.2 90 Ambition	18 915	0	9%	▲
1.2 90 Ambition	18 675	0	9%	▲
1.2 90 Elegance	21 390	0	9%	▲
1.2 90 Elegance	20 950	0	9%	▲
1.4 TSI 122 Green Tec Elegance DSG	23 405	0	9%	▲
1.6 TDI 90 Green Tec Active	19 980	0	9%	▲
1.6 TDI 90 Green Tec Ambition	21 170	0	9%	▲
1.6 TDI 90 Green Tec Elegance	22 175	0	9%	▲
1.6 TDI 90 Green Tec Elegance	22 845	0	9%	▲
1.6 TDI 90 Green Tec Active DSG	23 985	+150	9%	▲
1.6 TDI 90 Green Tec Ambition DSG	25 075	0	11%	▲
1.6 TDI 90 Green Tec Elegance DSG	26 165	0	11%	▲
1.6 TDI 90 Green Tec Elegance DSG	26 790	0	11%	▲
2.0 TDI 110 Ambition	24 740	0	8%	▲
2.0 TDI 110 Elegance	27 990	0	8%	▲
2.0 TDI 140 Green Tec Elegance	29 210	0	8%	▲
2.0 TDI 170 Elegance 4x4	33 950	nc	8%	▲
Octavia				
1.2 90 Active	17 850	0	11%	▲
1.2 90 Active	18 750	0	11%	▲
1.2 90 Green Tec Ambition	21 490	0	9%	▲
1.4 TSI 140 Green Tec Ambition	23 690	0	9%	▲
1.8 TSI 180 Green Tec Elegance	27 490	+300	7%	▲
2.0 TSI 220 RS	29 990	+500	7%	▲
1.6 TDI 105 Green Tec Active	20 950	0	11%	▲
1.6 TDI 110 Greenline	24 190	-150	nc	—
2.0 TDI 150 Green Tec Ambition	25 450	0	8%	▲
2.0 TDI 150 Green Tec Elegance	27 950	0	7%	▲
2.0 TDI 184 RS	30 990	0	7%	▲
Octavia Combi				
1.2 90 Active	18 950	0	11%	▲
1.2 90 Active	19 850	0	11%	▲
1.2 90 Green Tec Active	22 590	0	9%	▲
1.4 TSI 140 Green Tec Ambition	24 790	0	9%	▲
1.8 TSI 180 Green Tec Elegance	28 590	+500	7%	▲
2.0 TSI 220 RS	31 090	+500	7%	▲
1.6 TDI 105 Green Tec Active	22 050	0	11%	▲
1.6 TDI 110 Greenline	25 290	-150	nc	—
2.0 TDI 150 Green Tec Ambition	26 550	0	9%	▲
2.0 TDI 150 Green Tec Elegance	29 050	0	7%	▲
2.0 TDI 184 RS	31 490	0	7%	▲
Superb				
1.4 TSI 125 Green Tec Active	24 620	+250	6%	▲
2.0 T-FSI 200 Ambition DSG	32 320	+3 000	6%	▲
2.0 T-FSI 200 Elegance DSG	36 620	+3 000	6%	▲
3.6 FSI 260 Laurin & Klement DSG 4x4	41 290	+8 000	6%	▲
1.6 TDI 105 Green Tec Active	27 090	0	6%	▲
2.0 TDI 140 Green Tec Ambition	30 080	0	6%	▲
2.0 TDI 140 Green Tec Elegance	34 580	0	6%	▲
2.0 TDI 170 Green Tec Elegance	35 990	0	6%	▲
Superb Combi				
1.4 TSI 125 Green Tec Active	28 120	+500	6%	▲
2.0 T-FSI 200 Ambition DSG	33 880	+3 000	6%	▲

SMART	Prix en €	Écopastille	Remise Possible	Tenue à la cote
Fortwo Coupé (nouvelle)				
1.071 Pure	10 700	0	nc	—
1.071 Passion	12 800	0	nc	—
Forfour (nouvelle)				
1.071 Pure	11 600	0	nc	—
1.071 Passion	13 700	0	nc	—
SSANGYONG				
Korando				
200 e-XDi "Low Emission" Pack Sport 2WD	22 890	+900	11%	▲
Rodius (nouveau)				
200 e-XDi 2WD	29 890	+6 500	nc	—
Rexton (nouveau)				
200 e-XDi Luxe 4WD	32 890	+6 500	nc	—
SUBARU				
Trezia				
1.5i L	17 610	0	0%	▲
1.4D L	20 610	0	0%	▲
XV				
1.6i 114	24 980	+1 600	7%	▲
2.0i 150	29 980	+2 200	7%	▲
2.0i 150 Club	29 980	+2 200	6%	▲
2.0i 147	29 980	+900	7%	▲
2.0i 147 Club	32 980	+900	6%	▲
WRX STI (nouvelle)				

LA GARANTIE
anti-
PANNE

UNE PANNE PEUT COÛTER CHER, TRÈS CHER ...



À partir de

99€

seulement

souscrivez une **garantie panne mécanique Autoreflex** et ne payez plus vos réparations !



Allez vite sur
garantie-auto.autoreflex.com

ou appelez le
01 76 47 10 00
prix d'un appel local

COTE DE L'OCCASION

La "cote Auto Plus" indique la valeur moyenne en euros des transactions entre particuliers de véhicules d'occasion. Le kilométrage annuel moyen pris en compte est de 11 000 km pour les citadines essence (15 000 km pour les diesels et GPL); 13 000 km pour les berlines et monospaces compacts essence (17 000 km pour les diesels et GPL); 16 000 km pour les familiales et 4x4 essence (20 000 km pour les diesels et GPL) et de 17 000 km pour les routières et grands monospaces essence (20 000 km pour les diesels et GPL). Ajouter à ces moyennes 0,015 € par kilomètre en moins et déduire 0,03 € par kilomètre excédentaire. Les lettres NF accolées à un modèle signifient nouvelle forme. Elles désignent la version restylée.

Le baromètre de la revente
+ : facile = : moyenne - : difficile

L'indice de fiabilité Exclusif

Notre cote dispose d'une colonne supplémentaire, l'indice de fiabilité. Une exclusivité Auto Plus destinée à vous guider dans votre recherche d'un véhicule d'occasion. Cet indicateur, actualisé régulièrement, peut vous éviter de faire l'acquisition d'un modèle à risque et de devoir affronter des dépenses coûteuses.

La "cote Auto Plus" vous indique le niveau de fiabilité, sous la forme suivante :

- ▲ Aucun problème chronique.
- ◆ Modèles victimes d'incidents.
- ▼ Problèmes mécaniques se traduisant par des pannes graves et coûteuses.

Calculez la cote personnalisée de votre voiture

La cote Auto Plus représente une valeur moyenne pour un véhicule immatriculé au 1^{er} juillet.

Pour affiner cette valeur en fonction de la date de première mise en circulation, appliquez la règle des douzièmes.

Voici comment elle fonctionne...

→ Exemple pour une auto de 2011 : soustrayez sa cote 2011 de sa cote 2012. Ce résultat, par exemple 2 700 €, est à diviser par 12, soit 225 €. Pour un modèle de décembre 2011, prenez la cote 2011 au 1^{er} juillet et ajoutez 6 x 225 € (six mois, 1 350 €).

Pour une voiture de mai 2011, prenez la cote 2011 et retirez 2 x 225 € (deux mois, 450 €).

L'indice de fiabilité

▲ : bon ◆ : moyen ▼ : mauvais

ALFA ROMEO	2013	12	11	10	09
MILO					
1.4 T-Jet 120 Multiair 105 Distinctive	▲	11 000	10 100	9 900	7 500
1.4 T-Jet 120 Multiair 105 Distinctive	▲	13 400	12 100	10 700	8 700
1.4 T-Jet 150 Multiair 135 Selective/Exclusive	▲	16 300	14 500	12 900	10 400
1.3 JTDm 85 Progression	▲	12 800			
1.3 JTDm 85 Distinctive	▲	15 000			
1.3 JTDm 90/95 Distinctive	▲		13 400	11 900	9 300
1.3 JTDm 120 Distinctive	▲			12 400	9 900
1.6 JTDm 120 Selective/Exclusive	▲	17 100	15 400	13 600	10 700
147					
1.6 TS 105 Milano Sp.	▲				8 800
1.6 TS 120 Milano Sp.	▲				8 800
1.9 JTD 120 Milano Sp.	▲				10 500
1.9 JTD 120/123 Distinctive/Centenario Sp.	▲				13 100
1.9 JTD 150 Selective Sp.	▲				12 900
Giulietta					
1.4 T-Jet 120 Impulsive/Progression	▲	16 500	14 600	12 600	11 300
1.4 Multiair 170 Distinctive	▲		17 500	15 300	13 700
1.6 JTDm 105 Impulsive/Progression	▲	18 100	16 000	14 000	12 600
2.0 JTDm 140 Distinctive	▲	20 600	18 500	16 200	
2.0 JTDm 140 Selective/Exclusive	▲		20 200	17 700	
2.0 JTDm 170 Selective/Exclusive	▲	24 200	21 400	18 700	16 800
159					
2.2 JTS Selective	▲				18 800
1.9 JTDm 150 Selective	▲				17 800
2.0 JTDm 136 Distinctive	▲		20 500	18 000	
2.0 JTDm 170 Selective	▲		23 900	21 100	18 300
2.4 JTDm 200/210 Distinctive	▲				17 500
2.4 JTDm 200/210 Selective	▲				19 200
Sportwagon 2.2 JTS Selective	▲				19 500
Sportwagon 1.9 JTDm 120 Impression	▲				14 200
Sportwagon 1.9 JTDm 150 Distinctive	▲				16 800
Sportwagon 2.0 JTDm 126 Impulsive	▲		19 800	17 400	
Sportwagon 2.0 JTDm 170 Distinctive	▲		22 700	20 000	17 300
Sportwagon 2.4 JTDm 200/210 Distinctive	▲				18 200
Breva					
2.2 JTS	▲				22 000
2.4 JTDm 210	▲				23 900
GT					
1.6 TS Distinctive	▲				13 000
2.0 JTS Selective	▲				14 900
1.9 JTD 150 Selective/Centenario	▲				17 100
Spider					
2.2 JTS	▲				16 800
3.2 V6 JTS	▲				18 300
2.4 JTDm 210	▲				18 300

AUDI	2013	12	11	10	09
A1					
1.2 TFSI Attraction	▲	13 300	12 100	10 600	
1.4 TFSI 122 Ambition	▲	17 300	15 900	14 000	
1.4 TFSI 140 CDD S-Line	▲	19 700			
1.4 TFSI 185 S-Line S-Tronic	▲	22 100	20 000	17 600	
1.8 TDI 90 Attraction	▲	14 500	13 200	11 600	
1.8 TDI 105 Ambiente	▲	16 500	15 100	13 300	
1.8 TDI 105 Ambition	▲	17 800	16 400	14 400	
2.0 TDI 143 Ambition Luxe	▲	21 600	19 800		
A1 Sportback					
1.2 TFSI Attraction	▲	13 800	12 700		
1.4 TFSI 122 Ambition	▲	16 500	15 100		
1.4 TFSI 140 CDD S-Line	▲	20 200			
1.4 TFSI 185 S-Line S-Tronic	▲		21 600		
1.8 TDI 90 Attraction	▲	15 000	13 700		
1.8 TDI 105 Ambition	▲	18 400	17 000		
2.0 TDI 143 Ambition Luxe	▲	22 100	20 300		
A3 3 portes					
1.2 TFSI 105 Attraction	▲	16 800	15 200	13 500	
1.4 TFSI Attraction	▲	17 600	15 900	14 000	11 900
1.8 Ambition	▲				12 200
1.8 TDI Ambition	▲	21 200	19 100	17 000	14 300
1.8 TDI 90 Attraction	▲	17 000	15 400	13 900	
1.6 TDI 105 Ambition	▲	19 700	18 100	16 300	12 200
1.6 TDI 105 Ambition/Ambition	▲	19 700	18 100	16 300	13 400
2.0 TDI 140 Ambition/Ambition	▲	20 800	18 700	16 600	14 100
2.0 TDI 140 Ambition Luxe	▲	24 400	22 000	19 900	16 100
2.0 TDI 170 Ambition/Ambition	▲	21 800	19 700	17 500	14 800
2.0 TDI 170 Ambition Luxe	▲				16 900
Nouvelle A3 3 portes					
1.2 TFSI 105 Attraction	▲	18 400			
1.4 TFSI 122 Attraction	▲	19 100	17 600		
1.4 TFSI 122 Ambition	▲	21 000	19 400		
1.4 TFSI 140 CDD Ambition	▲	21 600			
1.8 TFSI S-Line	▲	25 400	23 400		
1.8 TDI 105 Attraction	▲	15 500			
2.0 TDI 150 Attraction	▲	21 800	19 400		
2.0 TDI 150 Ambition/Ambition	▲	23 700	21 300		
2.0 TDI 184 Ambition/Ambition	▲	24 600			
A3 Sportback					
1.4 TFSI Attraction	▲	18 200	16 500	14 600	12 400
1.8 TFSI Ambition/Ambition	▲	21 800	19 700	17 500	14 800

AUDI (suite)	2013	12	11	10	09
1.8 TDI 90 Attraction	▲	17 700	15 900	14 200	
1.8 TDI 105 Ambition/Ambition	▲	20 300	18 300	16 300	13 900
2.0 TDI 140 Ambition/Ambition	▲	21 400	19 300	17 100	14 500
2.0 TDI 140 Ambition Luxe	▲	25 000	22 600	19 400	16 600
2.0 TDI 170 Ambition Luxe	▲				17 200
Nouvelle A3 Sportback					
1.2 TFSI 105 Attraction	▲	19 000			
1.4 TFSI 122 Attraction	▲	19 800			
1.4 TFSI 122 Ambition	▲	21 700			
1.4 TFSI 140 CDD Ambition/Ambition	▲	22 500			
1.8 TFSI S-Line	▲	26 100			
1.8 TDI 105 Attraction	▲	20 200			
2.0 TDI 150 Attraction	▲	21 800			
2.0 TDI 150 Ambition/Ambition	▲	23 700			
2.0 TDI 184 Ambition/Ambition	▲	25 200			
A4					
1.8 TFSI 120 Attraction	▲	21 200	19 400	17 300	15 300
1.8 TFSI 160/170 Ambition	▲	25 100	22 900	20 300	18 000
2.0 TFSI 211/225 Ambition	▲	28 300	25 800	23 000	20 000
2.0 TFSI 211/225 Ambition Luxe	▲	24 800	22 600	20 000	17 600
2.0 TDI 120 Ambition	▲	26 300	24 100	21 500	19 100
2.0 TDI 136/143 Ambition	▲	28 300	25 800	22 900	20 000
2.0 TDI 170/177 Ambition	▲	28 300	25 800	22 900	20 000
2.7 TDI Ambition Luxe	▲			29 100	25 800
3.0 TDI Quattro Ambition	▲				21 200
3.0 TDI 204 Ambition Luxe	▲	36 400			
Avent 1.8 TFSI 120 Ambition	▲	24 100	22 100	19 600	17 400
Avent 1.8 TFSI 160 Ambition Luxe	▲			22 600	20 100
Avent 2.0 TFSI 180 Ambition	▲	25 800	23 600	20 900	18 600
Avent 2.0 TDI 120 Ambition	▲	27 300	25 100	22 300	19 900
Avent 2.0 TDI 136/143 Ambition Luxe	▲	31 900	29 000	26 800	23 700
Avent 2.0 TDI 170/177 Ambition	▲	29 300	26 700	23 700	21 100
Avent 2.7 TDI Ambition Luxe	▲			33 600	29 600
Avent 3.0 TDI 204 Ambition Luxe	▲	37 500			33 600
A5					
1.8 TFSI 170/2.0 TFSI 180 Attraction	▲	27 200	24 900	22 600	20 200
2.0 TFSI 211 Ambition	▲			27 000	23 900
2.0 TFSI 225 S-Line	▲	38 900			34 900
3.2 FSI Ambition Luxe	▲				27 900
2.0 TDI 170/177 Attraction	▲	29 700	27 200	24 100	21 200
2.7 TDI 204/245 Ambition Luxe	▲	34 700	31 800	28 400	25 100
3.0 TDI 245/245 Ambition Luxe	▲	44 900	40 800	36 200	31 900
A5 Sportback					
1.8 TFSI 160 Attraction	▲			21 900	19 100
1.8 TFSI 170/2.0 TFSI 180 Attraction	▲	28 900	24 400	22 300	19 600
2.0 TFSI 211 Ambition	▲			25 200	22 100
2.0 TFSI 225 S-Line	▲	35 800			31 800
2.0 TDI 143/150 Attraction	▲	27 700	25 200	22 300	
2.0 TDI 170/177 Attraction	▲	29 200	26 700	23 700	20 800
2.7 TDI 190 Ambition	▲			25 600	23 300
3.0 TDI 204 S-Line	▲	37 200			33 200
3.0 TDI 245/245 Ambition Luxe	▲	43 900	40 000	35 400	31 200
A5 Cabriolet					
1.8 TFSI 160 Ambition	▲			28 700	23 600
2.0 TFSI 180 Ambition Multitronic	▲			29 100	25 700
2.0 TFSI 211 Ambition	▲			29 600	26 200
2.0 TFSI 211 Ambition Luxe	▲			35 800	32 800
2.0 TDI 170/177 Ambition	▲			29 100	25 700
2.7 TDI 190 S-Line	▲			33 800	29 900
3.0 TDI 204 Ambition Luxe Multitronic	▲	46 700			42 700
3.0 TDI 240/245 Ambition Luxe S-Tronic	▲	49 900	45 700	40 400	35 600
A6 (ancien modèle)					
2.0 TFSI Ambition	▲			20 900	17 900
3.0 TFSI Ambition Luxe	▲			21 900	18 900
2.0 TDI 136 Ambition	▲			21 100	17 900
2.0 TDI 170 Ambition	▲			21 800	18 600
2.7 TDI Ambition Luxe	▲			26 700	22 600
3.0 TDI Quattro Ambition Luxe	▲			29 800	25 500
Avent 2.0 TFSI Ambition	▲			25 700	22 400
Avent 2.8 FSI Ambition	▲			27 800	24 000
Avent 3.0 TFSI Quattro Ambition Luxe	▲			33 400	29 700
Avent 2.0 TDI 136 Ambition	▲			25 700	22 400
Avent 2.0 TDI 170 Ambition	▲			26 600	23 200
Avent 2.7 TDI Ambition Luxe	▲			32 200	28 100
Avent 3.0 TDI Quattro Ambition Luxe	▲			35 800	31 300
<					



CITROËN (suite)	2013	12	11	10	09
2.0 HDi 160 Confort	21 700	18 300	15 100	12 500	
2.2 HDi 173 Confort				10 500	
2.2 HDi 208 Exclusive				13 000	
3.0 V6 HDi 240 Exclusive BVA	29 500	25 200	20 600	17 000	
Tourer 1.8 16V/1.6 VTI Attraction			11 700	9 600	7 600
Tourer 3.0 V6 Exclusive				12 100	
Tourer 1.8 HDi 110/115 Attraction	18 600	15 700	12 900	10 600	8 400
Tourer 2.0 HDi 136/140 Confort	22 000	18 600	15 200	12 600	10 000
Tourer 2.0 HDi 160 Confort	22 500	19 000	15 600	12 900	
Tourer 2.0 HDi 208 Exclusive				13 400	
Tourer 3.0 V6 HDi 240 Exclusive BVA	30 800	25 900	21 100	17 500	
DS 5					
1.8 THP 155 Chic Auto	22 100	19 800			
1.8 THP 200 So chic	25 000	22 300			
1.8 e-HDi Chic BHP6	21 700	19 400			
2.0 HDi So Chic	24 900	22 200			
2.0 HDi Sport Chic	27 800	24 800			
Hybrid4 Sport Chic	32 400				
DS 5					
2.2 HDi 173 Lignage/Business			18 500	14 700	
2.7 V6 HDi Exclusive			23 600	18 700	
DS 5					
2.0 16V Pack				12 400	
2.0 HDi 16V/1.10/120 Pack/AirPlay			16 700	16 700	13 900
2.2 HDi 19V/136/2.0 HDi 135/138 Exclusive	29 000	25 900	20 700	16 900	15 900
C-Crosser					
2.2 HDi 160 Pack/AirPlay			16 700	16 000	13 900
2.2 HDi 160 Exclusive	28 500	21 300	18 300	15 200	
DACIA					
Sandero					
1.2 16V/1.4 MPI Lauréate			5 900	5 400	4 900
1.4 MPI GPL Ambiance				4 600	4 100
1.8 MPI Prestige				6 400	5 900
1.5 dCi 70/75 Ambiance/Silver Line		6 000	6 700	6 100	5 400
1.5 dCi 70/75 Lauréate/Black Line 2		9 600	7 200	6 600	5 900
1.5 dCi 85/90 Lauréate/Black Line 2		10 000	7 600	7 000	6 100
1.5 dCi 85/90 Prestige			8 300	7 600	6 700
Nouvelle Sandero					
1.2		8 000			
1.2 GPL Ambiance		7 300			
0.9 TCe 90 Lauréate		8 500			
1.5 dCi 75 Ambiance		8 400			
1.5 dCi 90 Lauréate		9 200			
Stepway 0.9 90 Ambiance		8 300			
Stepway 1.5 dCi 90 Ambiance		9 600	9 000	8 000	
Logan					
1.2 16V/1.4 MPI Ambiance/Silver Line		6 900	5 200	5 000	4 200
1.2 16V/1.4 MPI Lauréate			5 900	5 400	4 700
1.4 MPI GPL Ambiance				4 400	3 900
1.4 MPI 90 Lauréate				5 700	5 000
1.8 16V Prestige				6 300	5 600
1.5 dCi 70/75 Ambiance/Silver Line		8 800	6 700	6 100	5 400
1.5 dCi 70/75 Lauréate/Black Line 2		9 400	7 100	6 600	5 800
1.5 dCi 85/90 Lauréate/Black Line 2		9 900	7 500	6 900	6 100
1.5 dCi 85/90 Prestige			8 200	7 600	6 700
Nouvelle Logan					
1.2 75		5 500			
0.9 TCe 90 Ambiance		7 600			
1.8 dCi 75 Ambiance		8 300			
1.5 dCi 90 Lauréate		9 600			
Logan MCV 5 places					
1.4 MPI				5 200	4 600
1.4 MPI Ambiance				5 900	5 200
1.8 MPI 90 Lauréate					5 900
1.5 dCi 70/75 Ambiance/Silver Line		9 900	7 700	7 100	6 200
1.5 dCi 70/75 Lauréate/Black Line 2		10 700	8 200	7 600	6 600
1.5 dCi 85/90 Lauréate/Black Line 2		11 200	8 600	7 900	6 900
Logan MCV 7 places					
1.8 MPI 90 Lauréate				6 100	
1.5 dCi 70/75 Lauréate/Black Line 2		11 200	8 600	7 900	6 900
1.5 dCi 85/90 Lauréate/Black Line 2		11 600	8 000	8 300	7 200
Lodgy					
1.8 MPI 85 Ambiance		8 400	7 000		

EN CE MOMENT, BEAU TEMPS SUR VOS PROJETS.

DÉCOUVREZ
AUSSI
L'ASSURANCE
AUTO CETELEM*



35°

VENT :
E à 10 km/h

4,09%
TAEF fixe⁽¹⁾

PRÊT PERSONNEL AUTO
NEUVE ET D'OCCASION

de 10 000 € à 20 000 €
sur 37 à 48 mois

Pour 10 000 € empruntés sur 48 mois
hors assurance facultative :

48 mensualités de 225,88 €
Montant total dû :

10 842,24 €

Taux débiteur fixe : 4,02 %

Intérêts : 842,24 €

Coût mensuel de l'assurance
facultative jusqu'à 54 ans⁽²⁾ : 6,78 €

Coût total de l'assurance : 325,44 €

Taux Annuel Effectif
de l'Assurance : 1,57 %

Offre de prêt personnel valable du 19/08/2014 au 22/09/2014.

(1) Taux Annuel Effectif Global Fixe. (2) Le coût mensuel de l'assurance facultative Décès, Perte Totale et Irréversible d'Autonomie, Incapacité Temporaire Totale de travail (souscrite auprès de CARDIF Assurance Vie et CARDIF Assurances Risques Divers) s'ajoute à la mensualité indiquée ci-dessus.

*Assurance Automobile Cetelem est un produit assuré par Avansur pour les garanties d'assurance, S.A. au capital de 67 155 752,86 € - Siège social : 48, rue Carnot - CS 50025 - 92158 Suresnes Cedex - 378 393 946 RCS Nanterre et par Axa Assistance France Assurances pour les prestations d'assistance, S.A. au capital de 31 275 660 € - Siège social : 6, rue André Gide 92320 Châtillon - 451 392 724 RCS Nanterre - Entreprises régies par le Code des assurances - et proposé par BNP Paribas Personal Finance, S.A. au capital de 453 225 976 € Siège social : 1, boulevard Haussmann - 75318 Paris Cedex 09 - 542 097 902 RCS Paris, agissant en qualité de Société de courtage d'assurances sans obligation d'exclusivité : liste des entreprises d'assurances partenaires disponible sur simple demande - N° ORIAS 07 023 128 : registre des Intermédiaires d'assurance (ORIAS) librement accessible au public 1, rue Jules Lefebvre - 75431 Paris Cedex 09 et sur le site www.orias.fr. Sociétés soumises à l'Autorité de Contrôle Prudentiel et de Régulation : 61, rue Talbot - 75009 Paris. Cetelem est une marque de BNP Paribas Personal Finance.

Offre sous réserve d'étude et d'acceptation par BNP Paribas Personal Finance, Établissement de crédit, S.A. au capital de 453 225 976 € - 1, boulevard Haussmann 75009 Paris - 542 097 902 RCS Paris. N° ORIAS 07 023 128 (www.orias.fr). Vous disposez d'un droit de rétractation.

Un crédit vous engage et doit être remboursé. Vérifiez vos capacités de remboursement avant de vous engager.



Rendez-vous sur
cetelem.fr

(coût de connexion selon opérateur)



PLUS RESPONSABLES, ENSEMBLE



Appelez nos conseillers au
0 800 890 890

(appel gratuit depuis un poste fixe)

FORD (suite)	2013	12	11	10	09	
2.0 TDCI 140 Trend	▲	20 700				
2.0 TDCI 163 Titanium 4x4	▲	24 100				
HONDA						
Jazz						
1.2i VTEC Elegance/S	▲	11 200	9 900	8 800	8 100	7 300
1.4i VTEC Executive	▲		12 300	10 100	9 300	8 200
Hybrid Luxury	▲	15 750				
Civic						
1.4i DSI Comfort Sp.	▲			11 100	9 900	
1.8i VTEC Sport Sp.	▲			13 200	11 500	
2.2i CTDI Comfort Sp.	▲			13 200	11 700	
2.2i CTDI Sport Sp.	▲			14 200	12 400	
2.2i CTDI Sport Navi/Executive Sp.	▲			15 200	13 400	
Nouvelle Civic						
1.4i VTEC Elegance	▲	15 000	13 100			
1.8i VTEC Exclusive	▲	20 100	18 200			
1.8i DTEC Elegance	▲	17 200				
2.2i DTEC Elegance	▲	18 800	16 200			
Insight						
1.3i VTEC Elegance	▲	17 400	14 600	13 200	12 000	10 300
1.3i VTEC Executive Cuir Navi	▲			15 900	14 800	
Accord						
2.0i VTEC Elegance	▲			17 200	16 000	14 000
2.4i VTEC Luxury	▲	28 500	25 500	23 400	21 800	19 200
2.2i DTEC Executive/Elegance plus	▲	24 600	21 600	19 800	18 400	16 100
Tourer 2.2i DTEC Elegance/AT	▲		22 600	19 900	17 500	15 400
CR-V						
2.0i VTEC Elegance	▲			18 200	17 000	15 000
2.2i DTEC Comfort	▲			18 100	17 900	
2.2i CDTI DTEC Executive	▲		25 600	20 900	19 900	17 500
2.2i DTEC Comfort 4WD	▲	23 600				
HYUNDAI						
i10						
1.1i 1.2 Pack	▲		7 600	5 900	5 000	4 200
1.2 Pack Clm/Inventive	▲	8 200	7 700	6 400	5 300	4 700
1.1 CRDI Pack Comfort	▲				6 900	5 600
i20						
1.2 Pack Clm/Inventive Sp.	▲	10 200	8 800	7 700	6 900	5 800
1.4i CRDI 75 Pack Clm/Inventive Sp.	▲	11 200	10 000	8 800	7 900	6 800
1.4i CRDI 95 Pack Color Comfort Sp.	▲				8 500	7 200
iX20						
1.4 Pack Evidence	▲	11 600	10 500			
1.8 Pack Premium Auto	▲	16 500	14 900			
1.4 CRDI Pack Inventive	▲	14 000	12 600			
1.8 CRDI Pack Premium	▲	17 200	15 500			
i30						
1.4i 16V Pack Clm/IGS/Inventive	▲		12 200	9 800	9 100	7 300
1.6 CRDI 90 Pack Clm/Inventive	▲		13 800	10 900	9 700	8 100
1.8 CRDI 115 Pack Comfort	▲				10 600	9 000
2.0 CRDI 140 Pack Luxe	▲			13 700	12 300	10 300
Nouvelle i30						
1.4i 16V Pack Inventive	▲	13 200				
1.8 CRDI 110 Pack Inventive	▲	15 300				
1.8 CRDI 128 Pack Premium	▲	18 500				
Sport Wagon 1.8 CRDI 110 Pack Inventive	▲	18 000				
Sport Wagon 1.8 CRDI 128 Pack Premium	▲	19 700				
140						
1.8i GDI Pack Sensation	▲	17 400	15 700			
1.7 CRDI 115 Pack Sensation	▲	18 800	17 000			
1.7 CRDI 136 Pack Premium	▲	22 200	20 000			
SW 1.6 GDI Pack Sensation	▲	17 900				
SW 1.7 CRDI 115 Pack Sensation	▲	19 700	17 700			
SW 1.7 CRDI 136 Pack Premium Limited	▲	25 100	22 700			
Sonata						
2.0 CRDI Pack Luxe	▲					11 300
Tucson						
2.0i 4x2 Pack Comfort	▲					9 800
2.0 CRDI 136 4x2 Pack Comfort/Pack Edition	▲					13 900
2.0 CRDI 140 4x2 Pack Luxe	▲					15 900
ix 35						
1.8i GDI 135 Pack Comfort	▲	18 500	14 900	13 100		
1.7 CRDI 115 Pack Edition	▲	20 000	18 000	15 900		
2.0 CRDI 136 Pack Edition	▲	21 100	19 700	16 900		
2.0 CRDI 136 4x2 Pack Premium	▲	24 400	22 100	19 400		
2.0 CRDI 184 4x2 Pack Premium Auto	▲	25 600	22 900	20 100		
Santa Fé						
2.0 CRDI 190/162 Pack Comfort/Pack Ed. Cuir	▲					17 500
Santa Fé NF						
2.2 CRDI 157 Pack Premium	▲	28 500	22 900			
2.2 CRDI 187 Pack Sensation	▲	26 200				
JAGUAR						
XF						
3.0 V6 Luxe Premium	▲		38 500	30 000	27 100	22 700
2.2 D Classic	▲	26 400	30 900			
3.0 D Luxe	▲	40 700	36 500			
3.0 Diesel S Luxe Premium	▲	48 200	44 000	36 300	31 200	24 900
3.0 Diesel S Portfolio	▲	53 600	48 300	38 200	32 800	26 300
KIA						
Picanto						
1.0 LX/Motion	▲			4 900	4 300	3 700
Nouvelle Picanto						
1.0i Style Sp.	▲	7 700	6 800			
1.2i Sport Sp.	▲	8 900	8 500			
1.0i Motion Sp.	▲	7 400	6 900	5 900		
1.0i Active Sp.	▲		8 500	8 700		
1.2i Premium Sp.	▲	10 000	8 900	7 500		
Rio						
1.4i Motion	▲			7 000	6 200	5 300
1.6i CRDI Motion	▲			8 000	7 100	6 100
1.6i CRDI EX Pack Color/Sport	▲					7 500
Nouvelle Rio						
1.2i Motion Sp.	▲	8 200	8 200			
1.4i Sport Sp.	▲	13 300	11 900			
1.4i CRDI Motion Sp.	▲	10 600	9 600			
1.4i CRDI Style Sp.	▲	12 700	11 200			
1.2i Style Sp.	▲	10 800	9 600			
1.4i Premium Sp.	▲	13 700	12 200			
1.1 CRDI Style Sp.	▲	12 300	11 000			
1.4 CRDI Style/Active Sp.	▲	14 000	12 400			
Venga						
1.4i 16V Style	▲	12 100	10 700	8 900	7 800	
1.4 CRDI Style	▲	13 600	12 000	9 900	8 800	
1.4 CRDI Active	▲	14 700	13 000	10 700	9 500	
1.8 CRDI Premium	▲	16 700				
Soul						
1.6i 16V Play/Track/Style	▲	13 100	11 500	9 900	8 900	8 000
1.8 CRDI Play/Track/Style	▲	14 400	12 700	10 900	10 500	9 400
1.6 CRDI V6/182/182/Premium/Active	▲	18 600	13 800	11 900	11 200	10 200
Pro Cee'd						
1.4i CVT Motion/Start	▲		11 600	9 100	8 200	7 100
1.6i CVT Active/Style/Motion Pack	▲		13 300	10 500	9 600	7 900
1.8 CRDI 90 Motion	▲					8 000
1.6 CRDI 115 Active/Style	▲		15 000	11 800	10 700	9 200
2.0 CRDI 140 Sport	▲				12 100	10 500
Nouvelle Pro Cee'd						
1.6i GDI Dynamic	▲	16 400				
1.8 CRDI Dynamic	▲	18 100				
Cee'd						
1.6i CVT Active	▲	14 700	11 500	9 900	8 500	
1.8 CRDI 90 Motion	▲	13 600	10 600	9 400	8 200	
1.8 CRDI 115 Active	▲	16 400	12 800	11 100	9 400	
2.0 CRDI 140 Sport	▲					10 500
SW 1.6 CRDI 90 Motion	▲		14 300	11 000	9 900	8 900
SW 1.6 CRDI 115 Active	▲		17 100	13 200	11 500	9 700
SW 2.0 CRDI 140 Sport	▲					10 900
Nouvelle Cee'd						
1.4i Motion	▲	13 100				
1.6i GDI Premium	▲	17 200				
1.4 CRDI Motion	▲	14 700				
1.8 CRDI 110 Style	▲	18 500				
1.8 CRDI 128 Premium	▲	18 900				
SW 1.6i GDI Style	▲	15 700				
SW 1.4 CRDI Style	▲	16 200				
SW 1.6 CRDI 110 Style	▲	17 300				
SW 1.6 CRDI 128 Premium	▲	19 700				
Carans						
2.0 CRDI 140 EX Luxe/Motion 7 pl.	▲			13 900	12 000	10 300
Nouveau Carans						
1.6i GDI Motion	▲	16 600				
1.7 CRDI 115 Motion	▲	18 200				
1.7 CRDI 136 Active	▲	21 100				
Carnival						
2.8 CRDI EX Luxe	▲			16 500	14 300	

KIA (suite)	2013	12	11	10	09	
Sportage (ancien modèle)						
2.0 CRDI 140 Active 4x4	▲				13 600	
Sportage						
1.8i GDI Style	▲	17 000	15 100	13 000		
1.7 CRDI Style	▲	19 000	16 900	14 600		
2.0 CRDI Active 4x2	▲	22 000	19 500	17 000		
2.0 CRDI Premium 4x4	▲	24 400	19 600			
LANCIA						
Ypsilon						
1.2i D16i-Colors/Momo Design	▲			10 500	8 500	7 700
1.2i D16i-Colors/Momo Design/Plat./Gold	▲				9 200	7 700
1.4i 16V Platino	▲					8 500
1.3i Multijet 75 Argento/Bianco/Platino/Gold	▲		12 400	9 800	8 500	7 200
Nouvelle Ypsilon						
0.9i 85 TwinAir Ypsilon	▲	13 300	11 400	9 800		
1.2i 66 Silver	▲	9 900	8 300	7 200		
1.3i Mjt 95 Gold	▲	13 400	11 400	9 900		
1.3i Mjt 95 Platinum	▲	14 400	12 400	10 700		
Musa						
1.4i 18V 77 Oro	▲				9 100	7 700
1.4i 18V 95 Platino/Gold	▲		14 500	11 800	10 600	9 600
1.3i 18V Multijet 70 Oro	▲				10 000	8 400
1.3i 18V Multijet 90/95 Oro	▲			12 100	10 400	8 700
1.3i Multijet Platino	▲					
Delta						
1.4i T-jet 120 Platino/Gold	▲	18 300	15 800	13 400	11 600	9 600
1.8i Multijet 120 Platino/Gold	▲	20 800	17 800	15 100	13 400	11 200
1.9i Multijet 190 Di Lusso	▲	19 100	16 900	14 100		
2.0i Multijet 165 Di Lusso	▲		17 700	15 700	13 100	
Voyager						
2.8i D Platino	▲	36 000	31 600			
LAND ROVER						
Range Rover Evoque Coupé						
S4 Dynamic	▲	38 100	35 200			
e04 Pure 4x2	▲	26 300	24 500			
T04 Dynamic	▲	34 100	31 700			
S04 Prestige	▲	37 300	34 200			
Range Rover Evoque						
S4 Dynamic Auto	▲	37 300	34 600			
e04 Pure 4x2	▲	25 500	23 800			
T04 Dynamic	▲	33 400	31 000			
S04 Prestige	▲	36 200	33 600			
MAZDA						
Mazda 2						
1.3i MZR 75 Elegance 3p.	▲			7 600	7 100	6 100
1.5i MZR 100 Performance 3p.	▲				7 300	
1.4i MZ-CD Performance 3p.	▲				7 400	
1.3i MZR 75 Elegance 5p.	▲	11 000	9 600	8 200	7 400	6 400
1.5i MZR 100 Performance 5p.	▲			9 500	8 600	7 400
1.4i MZ-CD Harmonie 5p.	▲				9 600	

PEUGEOT (suite)	2013	12	11	10	09	RENAULT (suite)	2013	12	11	10	09	RENAULT (suite)	2013	12	11	10	09	RENAULT (suite)	2013	12	11	10	09					
2.0 HDi 140 F4line				16 500	14 000	11 400	1.2 16V Expression			8 100	5 200	4 200	1.2 Tce Intense EDC		16 400				1.5 dCi 105/110 Expression/Life		19 700	17 700	14 700	12 300	10 000			
Partner Tepee							1.2 16V 75 Authentique			5 900	4 900	4 000	1.5 dCi 90 Zen		15 100				1.9 dCi 130 Dynamique				16 000	13 400	10 900			
1.6 16V 90 Confort						8 000	1.2 16V Dynamique/Rip Curl			7 100	6 000	4 500	1.5 dCi 90 Intense		16 400				2.0 dCi 160 Privilège				17 500	14 600	12 000			
1.6 HDi 110/112 Loisir/Active		14 500	13 500	11 300	9 500	8 000	1.2 16V Intégra			8 200	7 200	6 000	Mégane 2						Laguna 3									
1.6 HDi 75 Confort/Access		13 800	12 400	10 300	8 700	7 400	1.2 Tce 100 GT/Gordini			8 200	6 800	5 700	Estate 1.4 16V Auth/Pack Auth/Extrême						1.8 16V Authentique				8 100	7 100				
1.6 HDi 90/92 Loisir/Active		15 800	14 200	12 000	10 000	8 500	1.5 dCi 65 Expression			9 200	8 000	4 800	Estate 1.5 dCi 85 Auth/Pack Auth/Extrême						2.0 16V Expression			18 500	12 100	10 000	8 200			
1.6 HDi 110/112/115 Outdoor		17 700	15 800	13 200	11 200	9 500	1.5 dCi 85 Dynamique			9 200	8 000	5 600	Estate 1.5 dCi 85 Expr/Conf. Expr/Intens						1.5 dCi Authentique			18 300	15 200	12 300	9 800	7 800		
3008							1.5 dCi 85 GT/Sordini			9 200	7 600	6 300	Estate 1.5 dCi 105 Auth/Conf. Auth/Extrême						1.5 dCi Expression/Carminat/Life			18 300	15 200	12 300	10 400	8 400		
1.6 16V/171 126 Confort Pack/Access		17 100	15 500	13 000	10 900	8 700	1.5 dCi 85 Intégra			9 700	8 400		Estate 1.5 dCi 105 Privilège/Luxe Priv.						2.0 dCi 130 Expression/Black Ed/Carminat			20 800			11 300	8 900		
1.6 THP 150/156 Premium Pack/Allure		21 300	19 400	16 400	13 800	11 000	Twingo NF			5 700			Mégane 2 CC						2.0 dCi 130 Zen						11 900	9 600		
1.6 HDi 110/112 Premium/Access		25 400	18 400	15 300	12 900	10 300	1.2 16V Access			8 200	7 100		1.0 dCi 130 Privilège/Luxe Priv.						2.0 dCi 175 Privilège						10 500	8 600		
1.6 HDi 110/112 Premium Pack/Allure		21 700	16 900	14 200	11 300	9 100	1.2 16V Authentique/Life			9 200	8 000		2.0 dCi 150 Privilège/Luxe Priv.						Estate 2.0 16V Expression			17 200	12 600	10 500	8 600	6 600		
2.0 HDi 150 Premium		21 000	16 200	13 500	11 100	8 900	1.2 Tce Dynamique/Privilège			9 200	8 000		Mégane 3						Estate 1.5 dCi Authentique						10 400	8 200		
2.0 HDi 150 Premium Pack/Allure		23 500	21 400	18 500	15 200	12 200	1.2 Tce Gordini			11 300	9 800		1.4 Tce 130 Expression			15 700	12 000	10 000	Estate 2.0 dCi 130 Zen			21 700			12 400	9 900		
2.0 HDi 150 F4line		25 200	23 000	19 400	16 100	12 900	1.5 dCi 75 Authentique/Life			9 700	8 500		1.5 dCi 105/110 Authentique/Ethanol			15 200	12 900	10 900	Estate 2.0 dCi 150 Zen						11 800	9 200		
Hybrid4		28 200					1.5 dCi 85 Dynamique/Privilège/Intens			11 700	10 000		1.5 dCi 85/90 Authentique/95 Life			16 200	13 900	11 500	9 400						10 900	8 400		
RCZ							Clio 2 Phase 2						1.6/1.8 dCi 130 Dynamique/Zen			19 800	17 200	14 100	11 700	Val Batis						10 900		
1.6 THP 156		22 400	20 200	16 900	13 900		1.2 Auth./Pack Auth./Campus Sp.			8 600	5 700	4 600	2.0 dCi 160 GT			21 500	16 100	13 800	3.5 V8 Intégra						16 300			
1.6 THP 200		24 300	22 000	18 400	15 700		1.2 16V Auth./Pack Auth./Campus Sp.			9 400	7 200	6 000	Estate 1.4 TCE 130 Expression			16 100	12 400	10 400	2.0 dCi 175 Intégra						14 900			
2.0 HDi 163		24 300	22 000	18 400	15 200		1.5 dCi 95 Campus Authentique Sp.			8 100	7 000	5 600	Gen 12 Tc 18 Lk 1.8/1.6 Authentique/95 Life			15 800	13 400	11 100	9 300	3.0 dCi 150 Intégra					16 000			
5008							Clio 3						Estate 1.5 dCi 85/90 Authentique/95 Life			16 800	14 500	12 000	9 800	Latitude								
1.6 16V/171 126 Confort Pack/Access		16 700	15 200	12 700	10 700		1.2 16V Confort Expression/Auth. Sp.			9 700	7 400	6 200	1.5 dCi 105/110 Authentique/95 Life			19 200	17 800	14 900	12 000	2.0 dCi 150 Business			23 600	20 300	16 500			
1.6 THP 150/156 Premium Pack/Allure		21 500	19 500	16 200	13 700		1.2 Tce Evolution/Expression/Expr. Dim. Sp.			11 400	8 800	7 100	1.5 dCi 105/110 Authentique/95 Life			19 200	17 800	14 900	12 000	2.0 dCi 175 Business Auto			25 200	21 600	17 600			
1.6 HDi 110/112 Confort Pack/Access		16 700	15 200	12 700	10 700		1.2 Tce Dyn./1.4 16V Luxe Priv./TomTom Sp.			9 000	7 500	6 200	1.6/1.8 dCi 130 Dynamique/Zen			20 100	17 800	14 900	12 000	3.0 dCi 240 Intégra Auto					22 900			
1.6 HDi 110/112 Premium Pack/Allure		20 000	18 100	14 900	12 600		1.6 16V Luxe Priv./Dynamique/Except. Sp.			11 200	8 100	7 100	Estate 1.8/1.9 dCi 130 Dynamique/Zen			22 100	16 900	14 200	Espace 4						16 000	12 000		
1.6 HDi 110/112 Premium Pack/Allure		21 800	16 700	14 100	11 300		1.5 dCi 75/75 Confort Expression/Auth. Sp.			10 200	7 700	6 500	Estate 2.0 dCi 150 GT			21 900	16 500	14 100	Koleos						12 200	10 000		
2.0 HDi 150 Premium/Active		21 500	19 500	16 100	13 600		1.5 dCi 75/75 Confort Expr./Auth. Sp.			11 600	8 800	7 300	Mégane 3 Coupé			17 500	14 800	12 300	10 300	2.0 dCi 150 Expression/Carminat/Zen			21 400	17 600	14 000	12 200	10 000	
2.0 HDi 150 Premium Pack/Allure		23 500	21 400	17 800	15 000		1.5 dCi 95/95 Luxe Dyn./Dyn. TomTom Sp.			10 400	8 400	6 800	1.2 Tce 115 Authentique/Life			15 400	11 700	9 800	8 100	2.0 dCi 175 Intégra			25 600	21 200	17 600	15 700	12 900	
407							1.5 dCi 85/90 Luxe Dyn./Dyn. TomTom Sp.			10 100	8 400	6 800	1.6 16V Authentique/Ethanol			18 800	12 900	10 400	8 900	SEAT								
1.6 16V Confort/Confort Pack						7 400	1.5 dCi 105 Intégra Sp.			8 700	7 000	5 300	2.0 TCE 180 Dynamique			19 800	16 800	14 000	11 700	Mii								
2.0 16V Executive/Premium/Sport						8 000	1.5 dCi 105 Intégra Sp.			8 700	7 000	5 300	1.4 TCE 130 Dynamique			21 900	18 800	15 400	13 100	1.0 60 Sp.						8 300		
2.0 16V Executive/Premium/Sport Pack						9 000	1.5 dCi 105 Intégra Sp.			8 700	7 000	5 300	1.5 dCi 110			21 900	18 800	15 400	13 200	1.0 75 Reference Sp.						7 500		
1.6 HDi 110 Confort/Confort Pack Lim.				10 100	8 200		1.5 dCi 105 Intégra Sp.			8 700	7 000	5 300	1.5 dCi 120 Dynamique			16 900	14 400	12 000	9 800	1.0 Reference Sp.						8 600		
2.0 HDi 136 Sport Pack/Prém. Pack Sign.				12 100	10 000		1.5 dCi 105 Intégra Sp.			8 700	7 000	5 300	2.0 dCi 160 GT			20 700	16 500	14 100	9 800	1.0 75 Style Sp.						8 600		
2.0 HDi 170 Sport Pack/Prém. Pack				10 700	8 700		1.5 dCi 105 Intégra Sp.			8 700	7 000	5 300	Mégane 3 CC						1.2 12V 70 Reference				9 300	8 500	7 400	6 600	5 900	
SW 1.6 16V Confort/Confort Pack						7 900	1.5 dCi 105 Intégra Sp.			8 700	7 000	5 300	1.4 TCE 130 Dynamique			21 900	18 800	15 400	13 100	1.2 TSI 105 Sport/FR				12 900	11 100	9 200	8 300	
SW 2.0 16V Executive/Premium/Sport						9 100	1.5 dCi 105 Intégra Sp.			8 700	7 000	5 300	1.5 dCi 110			21 900	18 800	15 400	13 200	1.4 16V Style/Stylence				10 900	9 600	8 200	7 300	6 000
SW 2.2 16V Executive/Premium/Sport						10 000	1.5 dCi 105 Intégra Sp.			8 700	7 000	5 300	1.5 dCi 120 Dynamique			16 900	14 400	12 000	9 800	1.6 16V Gran Via				11 000	10 400	8 700	7 700	6 200
SW 1.6 HDi 110 Confort/Confort Pack Lim.				10 700	8 700		1.5 dCi 105 Intégra Sp.			8 700	7 000	5 300	1.5 dCi 105/110 Authentique/Life			17 900	15 500	12 700	10 400	1.4 TDI 80/1.2 TDI 75 Reference				12 600	11 500	9 600	8 500	6 900
SW 2.2 HDi 136 Sport Pack/Prém. Pack Sign.				12 700	10 500		1.5 dCi 105 Intégra Sp.			8 700	7 000	5 300	1.5 dCi 85 Expression/Confort Expr./Lat.			20 400	17 700	14 900	12 000	1.3/1.6 TDI 90 Style/Stylence				14 300	12 600	10 500	8 400	7 600
SW 2.2 HDi 170 Sport Pack/Prém. Pack				11 200	9 200		1.5 dCi 105 Intégra Sp.			8 700	7 000	5 300	1.5 dCi 105 Confort Auth. Expr./Lat.			22 300	19 800	15 900	13 100	1.3/1.6 TDI 106 Gran Via/FR				14 300	12 600	10 500	8 400	7 600
508							1.5 dCi 105 Intégra Sp.			8 700	7 000	5 300	1.9 dCi 125/130 Confort Dyn./Carminat						9 900	ST 1.2 12V 70 Reference				9 800	9 200	7 700	6 900	
1.6 VTI 120 Access		16 800	14 400	12 400			1.5 dCi 105 Intégra Sp.			8 700	7 000	5 300	1.9 dCi 125/130 Luxe Privilège/Except.						9 900	ST 1.2 TSI 105 Style				11 600	11 000	9 200	8 200	
1.6 THP 156 Active		18 400	16 700	14 200			1.5 dCi 105 Intégra Sp.			8 700	7 000	5 300	Grand Scénic 2 5 places						9 900	ST 1.4 16V Reference				10 200	9 700	8 100	7 200	
1.6 HDi 112/115 Access		18 200	15 100	12 600			1.5 dCi 105 Intégra Sp.			8 700	7 000	5 300	1.5 dCi 105/110 Authentique/Life			17 400	10 500	13 900	11 300	ST 1.4 TDI 75 Reference				11 400	10 80			

Directeur des rédactions: Laurent Chiappello.

AUTO PLUS

Rédacteur en chef: Pierre Taylor.
Assistante de la rédaction: Nelly Cochet (5333).
Rédacteurs en chef adjoints:
Enquêtes, Pratique: Philippe Zanon, 1^{er} adjoint (5654).
Essais: Stéphane Dupré, **Actualité-Nouveautés:** Pascal Pennec (5521). **Technique:** Stéphane Julien (5388).
Photo: Lorena Martini (5407).

Directeur artistique: Christophe Georgieff (5336).

Chefs de service:
Nouveautés: Bruno Thomas (5460). **Essais:** Nicolas Bernard (5176). **Enquêtes, Pratique:** Sandrine Darré (5776). **Multimédia:** Stéphane Descloude (5285).

S. R.: Erick Berger (5482).
ACTUALITÉ: Rédaction: François Tarrain (5200).
NOUVEAUTÉS: Chef de rubrique: René Demarets (5282).
Rédaction: Agnès Lasbarrères (5109)

ESSAIS: Rédaction: Pierre-Louis Champeaux (5651), Alan Froli (5986), Stéphane Martin (5411), Charles Thouluc (5588).

Coordination: Christophe Alba (5164).
Mesures: Vincent Coppin, Frédéric Haas (01 69 01 91 97).
Convoiyage: David Bouillaux (5582).

ENQUÊTES: Chahine Benabadi (5961), Eric Boulière (5547), Benjamin Lyonnet (5424).
SPORT: Jean-Louis Moncet (5485).

PRATIQUE: Chef de rubrique: Jérôme Fombelle (2613).
Loi: Pascale Gétin (5534). **Auto vidéo:** Nicolas Bernard (5176). **Rétro:** Alain Bienvenu (5166). **Moto:** Jean-Luc Sala-Martin (5367). **Miniatures:** P.-L. Champeaux (5651)

OCCASION: Chef de rubrique: Roberto Bencivenga (5147).
CORRESPONDANTS PARTICULIERS: Stéphane Cascau (santé), Antoine Jacquot (expertise), Anne-Marie Pennec (junior), Jean Pringault (assurance), Frank Samson (loi).

PHOTO: Chef de service adjointe: Christelle Hyerlé (5113).
Rédactrice photo: Anne Séchet (5222).

Photographe: Nicolas Soler (5139).
MAQUETTE: Chef de studio: Cédric Niel (5957).
1^{er} rédacteur-graphiste: Clotilde Gadesaud (5032).

Rédacteur-graphiste: Jean-Luc Sala-Martin (5367).
Rédacteur-graphiste iPad: Frédéric Cauchy (1731).
SECRETARIAT DE RÉDACTION: 1^{er} secrétaires de rédaction: Dominique Carlier, Laurence Combes.

Secrétaire de rédaction: Laurence Delsaut.
ILLUSTRATEURS: Jean-Louis Fiszman, Christophe Igouret.

ATTACHÉE DE PRESSE: Agnès Lasbarrères (5109).
ONT COLLABORÉ À CE NUMÉRO:
En rédaction: Thomas Daufresne, Patrick Martins, Vincent Desmonts. **En SR:** Prisca Leclercq.

En photo: Sébastien Berc, Eric Montgobert
AUTOPLUS.FR
Rédacteur en chef: Stéphane Descloude (5285)
Chef de service: Géraldine Gaudy (2919)

Rédaction: Cyril Biotteau (5258), Mathieu Demeule (5862), Jean-Philippe Peden (2974) **Business manager:** Sandra Louis-Etienne (2929) **Projet et développements:** Ludovic Vilquin, Julien Duquesnoy **Collaborateurs:** Benjamin Brillante (5568), Alexandre Guyonnard (5242), Mael Pilven (5308), Vincent Lalanne-Sicaud

OPÉRATIONS SPÉCIALES
Direction commerciale: Sandra Louis-Etienne (5655).
AUTO PLUS OCCASIONS, HORS-SÉRIE, LIVRES
Rédacteur en chef: Olivier Bernis (5160).

DIRECTION - ÉDITION
Directeur de la publication: Carmine Perna.
Directeur exécutif: Stéphane Haltaian
Éditrice: Agnès Nicolas.

DIFFUSION
www.vendeplus.com
Directeur: Jean-Charles Guéroult.
Responsable diffusion marché: Philippe Merrien.
Responsable Auto Plus: Nicolas Chanliou.

MARKETING
Directrices marketing: Agnès Nicolas (5420) et Sylvie Siguret (5885).
Chargée de promotion: Cécile Giordanengo (5504)

ABONNEMENTS: Emilie Nicholson (01 46 48 48 77).
PUBLICITÉ COMMERCIALE
Directeur commercial: Christophe Bonnet (5774).
Directrice de groupe commercial: Caroline Soret (5344).
Assistante de publicité: Christine Conso (5116).

Responsable planning: Angélique Conso (5352)
Équipe commerciale: Paul Bellaïche (5600), Anne Buré-Emmel (2921), Thibault Cocardon (1076), Olivier Lamotte (5059), Christian Touzay (5221). **Opérations spéciales:** Grégory Gounse, **Trafic:** Maria Dias (4988).

ANNONCES CLASSÉES (5201).
Directeur commercial: Jean-Michel Godet (2982).
Directeur de publicité: Marc Queillé (5572).

Commerciaux: Frédéric Sellier (2687). **Assistante de publicité:** Sylviane Ragusa (5554), Laurence Chaignaud (5008). **Maquettiste:** Isabelle Auvity (2987).

FABRICATION
Chefs de fabrication: Henri Tuquet (2253), Isabelle Simon-Mezari (1062).

FINANCE MANAGER
Guillaume Zaneskis. Éditeur: Editions Mondadori Axel Springer "EMAS" SNC. Siège social: 8, rue François-Orly 92 543 Montrouge Cedex.

Cogérants: Carmine Perna et Patrick Wehrmann.
Directeur de la publication: Carmine Perna.
Actionnaires principaux: Mondadori France SAS et Axel Springer France SAS. **Imprimeur:** Burda-Druck, Allemagne.

Numéro ISSN: 0092-8154 - Commission paritaire: 1014 K 85544 - Dépôt légal: septembre 2014. Tarif d'abonnement légal: 81 €

MONDADORI FRANCE
 Président: Ernesto Mauri

axel springer
 Président Axel Springer France: Ralph Büchi

SERVICE DES ABONNEMENTS
 Pour toute question contactez le 01 46 48 48 77 (du lundi au samedi de 8h00 à 20h00) ou envoyez un e-mail à <http://abo.autoplusmag.fr>

SEAT (suite)	2013	12	11	10	09
1.4 TSI 122 FR	17 400				
1.4 TSI 140 FR	17 700				
1.8 TDI 90	13 200				
1.8 TDI 105 Style	17 100				
2.0 TDI 150 FR	16 500				
2.0 TDI 184 FR	20 300				

Leon Sport Coupé	2013	12	11	10	09
1.2 TSI 105 Référence	13 800				
1.4 TSI 122 FR	17 300				
1.4 TSI 140 FR	17 700				
1.8 TDI 90	12 900				
1.8 TDI 105 Style	17 100				
2.0 TDI 150 FR	19 800				
2.0 TDI 184 FR	20 600				

Altea	2013	12	11	10	09
1.4 TSI 123 style	14 900	11 300	9 900	8 300	
1.8i 16V Style/Styleano					8 700
2.0 FSI/1.8 TSI Style/Styleano			11 900	10 900	9 200
1.8 TDI 105 Style/Styleano/Style Cope	17 700	15 500	12 700	11 000	9 100
2.0 TDI 140 Style/Styleano/Style Cope	17 700	15 100	13 300	11 600	9 900
2.0 TDI 140 Style/Styleano/Style Cope		17 500	14 100	12 600	10 200
2.0 TDI 170 FR					11 200

Altea XL	2013	12	11	10	09
1.8i 16V Style/Styleano			10 700	8 500	
1.8i TFSI/1.8 TSI Style/Styleano			12 300	10 900	9 500
1.8i 1.6 TDI 105 Style/Styleano			11 300	9 400	
2.0 TDI 140 Style/Styleano/Style Cope	18 200	15 600	13 700	11 900	10 200
2.0 TDI 170 Style/Styleano					10 900

Nouvelle Toledo	2013	12	11	10	09
1.2 TSI 105 Référence	13 200				
1.8 TDI 105 Ecovative Style	16 200				

Exeo	2013	12	11	10	09
1.8 T 150/TSI 160 Style/Sport			13 800	11 700	9 500
2.0 TSI 200/211 Style/Sport			14 600	12 600	10 400
2.0 TDI 126 Reference			13 100	11 300	
2.0 TDI 143 Reference				12 100	10 000
2.0 TDI 170 Style/Styleano			15 600	13 700	11 300
ST 1.8 T 150/TSI 160 Style/Sport			14 000	12 000	
ST 2.0 TDI 120 Reference			13 500	11 800	
ST 2.0 TDI 120 Style			14 500	12 700	
ST 2.0 TDI 143 Style/Sport			15 600	13 900	
ST 2.0 TDI 170 Sport			16 500	14 000	

Exeo NF	2013	12	11	10	09
1.8 TSI 120 Reference	16 200	13 600			
1.8 TSI 160 Sport	21 000	17 200			
2.0 TDI 126 Reference	18 100	15 300			
2.0 TDI 143 Sport	22 600	18 800			
2.0 TDI 170 Gran Via/Sport	23 600	21 500			
ST 1.8 TSI 160 Sport	21 800	17 600			
ST 2.0 TSI 200 Gran Via Multitronic		24 000			
ST 2.0 TDI 120 Reference	18 800	16 000			
ST 2.0 TDI 143 Sport	23 600	19 400			
ST 2.0 TDI 170 Gran Via/Sport	24 600	22 200			

Alhambra (ancien modèle)	2013	12	11	10	09
1.8 TDI 115 Signo/Sport/Reference			13 800	11 400	

Alhambra	2013	12	11	10	09
1.4 TSI 150 Reference	22 500	19 400	16 100		
2.0 TDI 140 Reference	25 000	21 600	17 900		
2.0 TDI 140 Style	27 000	23 400	19 300		
2.0 TDI 170 Techida	30 300	26 100	21 500		

SKODA	2013	12	11	10	09
1.6i 60 Active 3p.	8 900	6 000			
1.9 TSI Ambition 3p.	8 000	7 000			
1.6i 60 Ambition 5p.	7 900	7 000			
1.9 TSI Elegance 5p.	9 300	8 300			

Citigo	2013	12	11	10	09
1.2 TSI 105 Active	14 800	12 800	10 900	9 400	
1.8 TSI 180 Ambition 4x4		19 000	14 700	13 200	
2.0 TDI 140 Ambition 4x4	20 800	18 200	15 600	14 200	
2.0 TDI 170 Expérience/Elegance 4x4	24 500	21 300	17 900	16 000	

Octavia 2	2013	12	11	10	09
1.4 TSI 122 Classic			10 800	9 700	8 200
1.6i 125i Ambition/Classic/Pepp/Active	13 600	11 700	10 000	9 000	7 600
1.8 TSI 160 Elegance			13 200	11 800	10 000
1.8i 1.6 TDI 105 Confort/Elegance			13 100	11 700	9 800
2.0 TDI 140 Praha/Ambition			15 500	13 500	11 400
2.0 TDI 170 RS	22 000	19 300	16 200	14 300	12 000
Combi 1.4 TSI 122 Classic			11 400	10 400	8 900
Combi 1.8 TSI 160 Ambition			15 400	13 800	11 500
Combi 1.6i TDI 105 Ambition/Classic/Pepp/Active	15 500	13 900	11 700	10 700	9 300
Combi 1.8 TDI 160 Confort/Elegance			13 700	12 300	10 000
Combi 2.0 TDI 140 Praha/Ambition			16 100	14 100	11 800

Nouvelle Octavia	2013	12	11	10	09
1.2 TSI 105 Active	14 000				
1.4 TSI 140 Ambition	17 200				
1.8 TDI 105 Active	16 800				
2.0 TDI 150 Ambition	19 000				
Combi 1.2 TSI 105 Active	14 800				
1.8 TDI 105 Active	15 700				
2.0 TDI 150 Ambition	21 500				

Supercar	2013	12	11	10	09
1.8i 1.6 TDI 105 Ambition/Active	19 600	17 100	13 800	11 800	9 700
2.0 TDI 140 Elegance/Ambition	22 100	19 200	16 600	14 900	12 300
2.0 TDI 170 Praha/Elegance 2	26 300	22 900	19 300	17 100	14 100

SMART	2013	12	11	10	09
Coupé Pure 61	7 000	7 300	6 500	5 800	5 100
Coupé Pulse 71	8 900	9 100	7 900	6 900	6 000
Coupé Passion 84	10 600	9 700	8 500	7 500	6 600
Coupé Passion od 45/54		10 700	8 900	7 800	6 800
Cabrio Pulse 71		11 900	9 800	8 500	7 400
Cabrio Passion od 45/54		13 100	10 900	9 500	8 200
Cabrio Passion 84		12 900	12 000		

SUZUKI	2013	12	11	10	09
1.2 GLS	8 300	7 400	6 600	5 900	
1.2 GLS				6 900	
1.3 DDiS GLS				7 800	

Swift (ancien modèle)	2013	12	11	10	09
1.3 VVT GL 3p.			6 500	5 600	
1.3 DDiS GLX 3p.			8 400	7 300	
1.3 VVT GLX 5p.			7 900	6 900	
1.3 DDiS GLX 5p.			8 800	7 800	

Swift	2013	12	11	10	09
1.2 VVT GL 3p.	9 000	8 400	7 400		
1.2 VVT GLX 5p.	10 600	10 200	9 000		
1.3 DDiS GL 3p.	10 400	9 700	8 600		
1.3 DDiS GLX 5p.	12 300	11 500	10 100		

Grand Vitara	2013	12	11	10	09
1.8 VVT Pack 3p.					9 700

SUZUKI (suite)	2013	12	11	10	09
1.8 DDiS 3p.	19 700	18 000	15 400	13 100	10 400
2.0 Luxe 5p.					11 500
1.8 DDiS Pack/Luxe 5p.			23 400	18 700	15 900

TOYOTA	2013	12	11	10	09
1.0 St VVTi 68			8 700	7 000	6 000
1.0 VVTi 68	10 300	9 500	7 800	6 800	5 800
1.0 VVTi 68 (i)H			11 100	8 700	7 500
1.3 VVTi 100 (i)G2/Multi Drive	13 300	12 100	9 600	8 700	7 400
1.4 D-4D			11 700	9 100	8 000
1.4 D-4D (i)G2			12 700	9 900	8 700



SPLASH



SWIFT



SX4 S-CROSS

OPÉRATION DÉSTOCKAGE DE LA RENTRÉE



Way of Life®

SPLASH

- 1.2 VVT GLS BVA noir métal ou gris métal 14 470 € **remise de 22%** : vendu **11 287 €**

SWIFT

- 1.6 VVT SPORT 3P rouge métal ou gris métal 17 380 € **remise de 24%** : vendue **13 208 €**
- 1.2 VVT GLX 5P BVA automatique rouge métal 15 750 € **remise de 24%** : vendue **11 970 €**

SX4 S-CROSS 1.6

- DDIS PRIVILEGE galactic grey métal 22 590 € vendu **18 590 €**
- DDIS ALLGRIP PACK gris métal 26 720 € **remise de 15%** : vendu **22 763 €**
- DDIS PACK noir métal ou bison brown métal ou blanc métal ou galactic grey métal 24 820 € **remise de 15%** : vendu **20 300 €**
- VVT PACK noir métal ou amethyst métal 22 820 € **remise de 15%** : vendu **19 400 €**
- DDIS STYLE blanc métal ou galactic grey métal 26 520 € **remise de 15%** : vendu **22 542 €**

3 CONCESSIONS EXCLUSIVES SUZUKI À PARIS

PYRÉNÉES AUTOMOBILES
117 bis rue des Pyrénées - Paris 20

PARIS 18 AUTOMOBILES
85 Boulevard Ney - Paris 18

BEAUGRENELLE RIVE GAUCHE
65 bis rue des Entrepreneurs - Paris 15

SUZUKI PARIS
N° Azur 0 810 100 150



CX5



MAZDA 6



MAZDA 3

CONDITIONS SPÉCIALES
ENTREPRISES LIBÉRALES
nous consulter

LARGE SÉLECTION DE VÉHICULES DE DIRECTION DISPOS

VÉHICULES DE DIRECTION**

Mazda 2 Dynamique	A partir de 13.900 €
Mazda 6 Diesel 2.2 150 Dynamique BVA	A partir de 27.900 €
Mazda CX5 Diesel 2.2 175 Sélection BVA	A partir de 32.900 €
Mazda 3 Diesel Elegance BVA Edition Spéciale - 0 km	A partir de 24.300 €
Mazda 3 Diesel Selection BVM - 0 km	A partir de 26.990 €
Mazda MX5 1.8 RC Elegance cuir	A partir de 22.900 €

NOS VÉHICULES D'OCCASION GARANTIS**

VW Golf Plus TDi 140 DSG Carat - 2011 - 34 000 km	A partir de 18.900 €
BMW 118 D Coupé Excellis - 2010 - 117 000 km	A partir de 14.900 €
Mercedes Classe B 180 CDi Design - 2009 - 107 000 km	A partir de 11.900 €

* Selon modèles - ** Dans la limite des stocks disponibles - photos non contractuelles. Consommations cycle mixte (l/km) : Mazda MX5 : 7 à 7,6, Mazda 2 : 4,1 à 5,2, Mazda 3 : 4,5 à 7,6, Mazda 5 : 6,1 à 8,2, Mazda 6 : 5,2 à 7,6, Mazda CX-5 : 4,6 à 6,6.

www.mazda-paris.fr

MAZDA AUSTERLITZ
20, boulevard de l'Hôpital - 75005 Paris

01 47 07 15 18



EUROFIL.com
En ligne avec mon assurance

Avec Eurofil,
faites plus de
200€
d'économie
en moyenne par rapport à votre
assurance auto actuelle⁽¹⁾



Quoi
d'autre
?

Crédit photo : Phovoir/Getty

- > **Vous bénéficiez** dans toutes nos formules :
 - de la protection du conducteur en cas d'accident responsable (jusqu'à 800 000 € selon la formule choisie),
 - de la responsabilité civile,
 - de l'assistance à 0 km en cas d'accident.
- > **Vous bénéficiez** des services de nos conseillers tous basés en France, à Mont-Saint-Aignan près de Rouen et au Mans.
- > **Vous pouvez joindre** notre assistance 7 jours sur 7 et 24h sur 24.
- > **Vous bénéficiez** d'un devis compétitif en moins de 2 minutes⁽²⁾ sur www.eurofil.com ou par téléphone au 0 800 404 808.

(1) D'après une étude réalisée par LVDC, selon les réponses déclarées dans une enquête auto-administrée en 2013 par 479 nouveaux clients ayant souscrit une formule Tous Risques ou au Tiers et réalisé une économie à garantie et véhicule équivalents. 95% des clients ayant souscrit une formule Tous Risques ou au Tiers à garantie et véhicule équivalents et ayant indiqué leurs tarifs auto ont réalisé une économie. (2) Sous réserve d'acceptation de votre dossier. Munissez-vous de votre carte grise, de votre permis de conduire et de votre dernier avis d'échéance.

Loi Informatique et Libertés du 06/01/78 modifiée : vous bénéficiez d'un droit d'accès, de rectification et d'opposition pour motifs légitimes aux données nominatives vous concernant auprès d'Eurofil. Elles pourront être cédées à des fins commerciales sauf si vous vous y opposez.

Document publicitaire à jour au 01/09/2014.

97%

de nos clients
recommanderaient
Eurofil à des
proches.

Selon l'enquête téléphonique menée par BVA, du 22 avril au 11 mai 2013 auprès de 209 clients Eurofil détenteurs d'un contrat auto ou habitation.



Pour la
4^{ème} année
consécutive!

Votre devis **GRATUIT** au :

0800 404 808

Appel gratuit depuis un poste fixe en France métropolitaine
(en semaine de 8h45 à 20h et le samedi de 9h à 17h)

CODE ACCUEIL : 13

Sous réserve de l'acceptation de votre dossier. Munissez-vous de votre carte grise, de votre permis de conduire et de votre dernier avis d'échéance.

www.eurofil.com